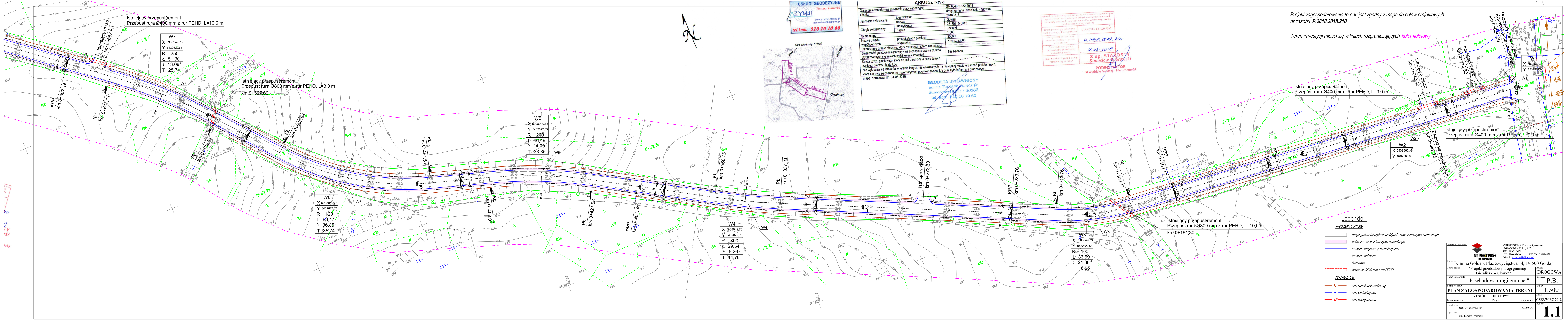

Istniejący przepust/remont
Przepust rura Ø400 mm z rur PEHD, L=10,0 m
Istniejący zjazd
km 0+653,80
KPP
km 0+667,14
KŁ
km 0+647,14
W7
X 5908949,73
Y 8432822,65
R 250
Ł 51,30
T' 13,06
T 25,74
Istniejący przepust/remont
Przepust rura Ø800 mm z rur PEHD, L=8,0 m
km 0+597,60
PŁ
km 0+595,84
KŁ
km 0+563,98
W6
X 5908949,73
Y 8432822,65
R 120
Ł 69,47
T' 36,85
T 35,74
W5
X 5908949,73
Y 8432822,65
R 200
Ł 46,49
T' 14,79
T 23,35
PŁ
km 0+494,51
KŁ
km 0+468,07
PŁ
km 0+421,58
PPP
km 0+401,58
KŁ
km 0+366,75
W4
X 5908949,73
Y 8432822,65
R 300
Ł 29,54
T' 6,26
T 14,78
PŁ
km 0+337,21
Istniejący zjazd
km 0+273,60
KPP
km 0+233,76
KŁ
km 0+213,76
W3
X 5908949,73
Y 8432822,65
R 100
Ł 33,59
T' 21,38
T 16,86
PŁ
km 0+180,17
PPP
km 0+160,17
Istniejący przepust/remont
Przepust rura Ø800 mm z rur PEHD, L=10,0 m
km 0+184,30
Istniejący przepust/remont
Przepust rura Ø400 mm z rur PEHD, L=9,0 m
Istniejący przepust/remont
Przepust rura Ø400 mm z rur PEHD, L=8,0 m
Zakończenie nawierzchni
W2
X 5908562,50
Y 8432909,93
Istniejący zjazd
km 0+040,40
Istniejący zjazd
km 0+016,30
Początek
Krawędź pasa drogowego
km 0+000,00
W1
12-199/4
Br-PsIII
Szkic orientacyjny 1:25000
Główka
Jeziorki Wielkie
Arkusz nr 1
Arkusz nr 2
Arkusz nr 3
Gieraliszki

Projekt zagospodarowania terenu jest zgodny z mapa do celów projektowych
nr zasobu **P.2818.2018.210**

Teren inwestycji mieści się w liniach rozgraniczających kolor fioletowy.

USŁUGI GEODEZYJNE
Tomasz Tomczyk
AZYMUT
www.azymut.olecko.pl
azymut.olecko@onet.pl
tel.kom. 510 10 10 60

ARKUSZ NR 3

Oznaczenie kancelaryjne zgłoszenia pracy geodezyjnej		GN.6640.2.132.2018
Obiekt		droga gminna Gieraliszki - Główka
Jednostka ewidencyjna	identyfikator	281803_5
	nazwa	Gołdap
Obręb ewidencyjny	identyfikator	281803_5.0012
	nazwa	Jeziorki
Skala mapy		1:500
Nazwa układu współrzędnych	prostokątnych płaskich	2000/7
	wysokości	Kronsztadt 86
Oznaczenie granic obszaru, który był przedmiotem aktualizacji		— — — — —
Służebności gruntowe mające wpływ na zagospodarowanie gruntów zlokalizowanych w granicach projektowanej inwestycji		Nie badano
Kontur użytku gruntowego, który nie jest ujawniony w bazie danych ewidencji gruntów i budynków		- - - - - -

Nie wyklucza się istnienia w terenie innych nie wskazanych na niniejszej mapie urządzeń podziemnych, które nie były zgłoszone do inwentaryzacji powykonawczej lub brak było informacji branżowych.

mapę opracował dn. 04-05-2018r.

GEODETA UPRAWNIONY
mgr inż. Tomasz Tomczyk
Świadectwo GGK nr 20362
tel. kom. 510 10 10 60

Poświadcza się, że niniejszy dokument został opracowany w wyniku prac geodezyjnych i kartograficznych, których rezultaty zawiera operat techniczny wpisany do ewidencji materiałów państwowego zasobu geodezyjnego i kartograficznego	
Organ prowadzący państwowy zasób geodezyjny i kartograficzny	STAROSTA GOŁDAPSKI
Identyfikator ewidencyjny materiału zasobu - operatu technicznego	P.2818.2018.210
Data wpisania operatu technicznego do ewidencji materiałów zasobu	11.05.2018
Imię, nazwisko i podpis osoby reprezentującej organ	Z up. STAROSTY Stanisław Bobrowski PODINSPEKTOR w Wydziale Geodezji i Nieruchomości

Legenda:

PROJEKTOWANE:

- ▭ - droga gminna/skrzyżowania/zjazd - naw. z kruszywa naturalnego
- ▭ - pobocze - naw. z kruszywa naturalnego
- ─── - krawędź drogi/skrzyżowania/zjazdu
- - - - - krawędź pobocza
- ─── - linia rowu
- ┌- - -┐ - przepust Ø600 mm z rur PEHD

ISTNIEJĄCE:

- ── ks ── - sieć kanalizacji sanitarnej
- ── w ── - sieć wodociągowa
- ── eN ── - sieć energetyczna

Jednostka Projektowa :	**STREETWISE** Tomasz Rykowski 13-100 Nidzica, Dobrzyń 23 TEL. 691-022-179 NIP : 984-007-64-12 REGON : 281494079 E-Mail : t.rykowski@interia.pl	
Inwestor :	Gmina Gołdap, Plac Zwycięstwa 14, 19-500 Gołdap	
Nazwa obiektu :	"Projekt przebudowy drogi gminnej Gieraliszki - Główka"	Branża : DROGOWA
Temat opracowania :	"Przebudowa drogi gminnej"	Stadium : P.B.
Nazwa rysunku :	**PLAN ZAGOSPODAROWANIA TERENU**	Skala : 1:500
ZESPÓŁ PROJEKTOWY		Data : CZERWIEC 2018
Imię i nazwisko :	Podpis : Nr uprawnień :	
Projektant : tech. Zbigniew Koper Opracował : inż. Tomasz Rykowski	402/94/OL	Rys. nr : **1.1**