Załącznik nr 2 do Zarządzenia Nr 779/IX/2020 Burmistrza Gołdapi z dnia 21 wrzesnia 2020 r.
„Załącznik nr 2 do Regulaminu Organizacyjnego Urzędu Miejskiego w Gołdapi”

Schemat organizacyjny Urzędu Miejskiego w Gołdapi

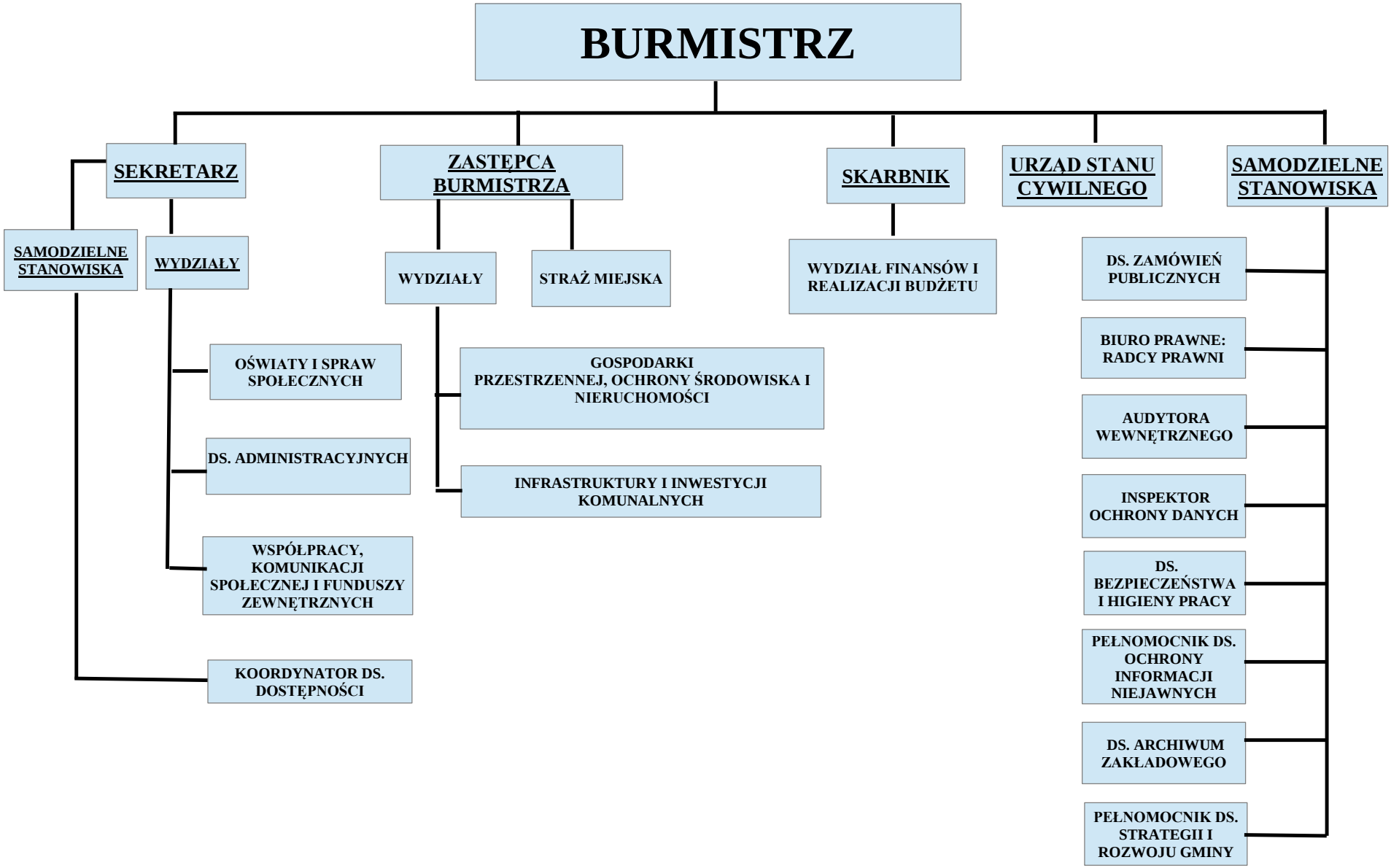

Sporządziła: Anna Rawinis Sekretarz Gminy Gołdap

Burmistrz Gołdapi
/-/ Tomasz Rafał Luto