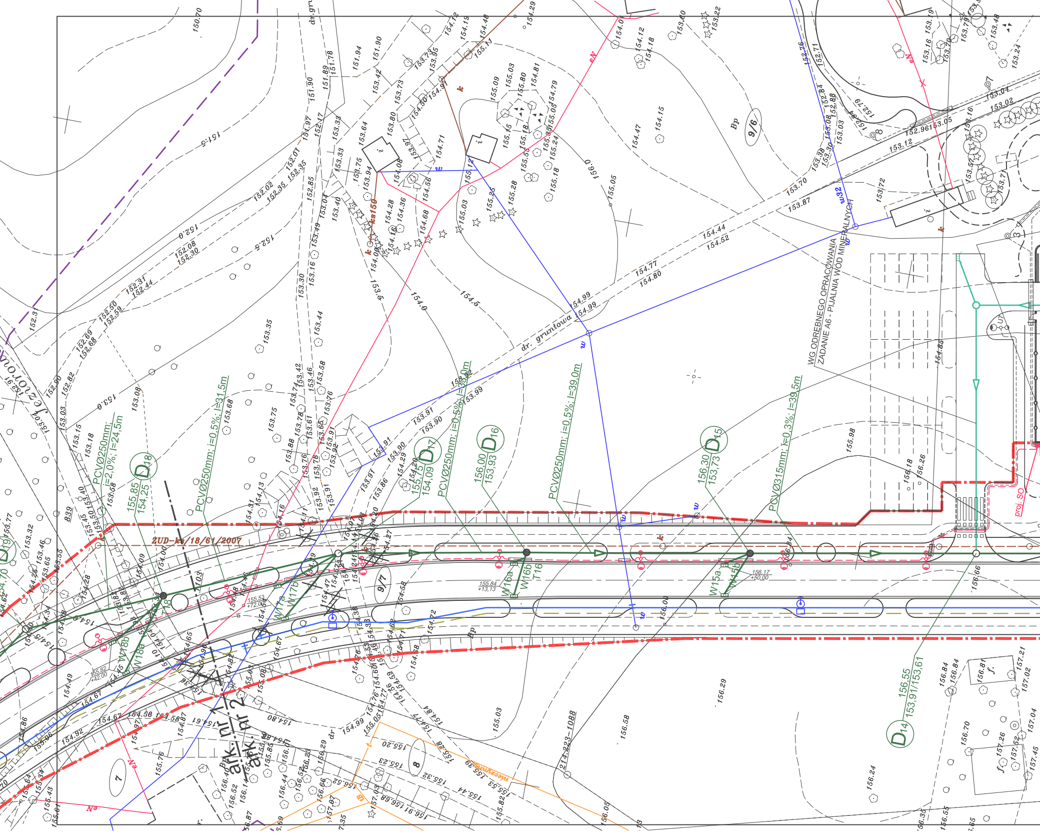

PCVØ250mm: i=2,0%; l=24,5m
D18
155,85
154,25
PCVØ250mm: i=0,5%; l=31,5m
D17
155,75
154,09
PCVØ250mm: i=0,5%; l=39,0m
D16
156,00
153,93
PCVØ250mm: i=0,5%; l=39,0m
D15
156,30
153,73
PCVØ315mm: i=0,3%; l=39,5m
D14
156,55
153,91/153,61
W18a
W18b
W17a
W17b
W16a
W16b
T16
W15a
W15b
155.53
+72,00
155.84
+13,13
156.17
+50,00
155.82
+42,00
ZUD-ks/18/61/2007
dr. gruntowa
WG ODREBNEGO OPRACOWANIA
ZADANIE A6 - PIJALNIA WÓD MINERALNYCH
w32
ks150
proj. SO
ark. nr 1
ark. nr 2
9/6
9/7
8
7
Bp
214-223-1088

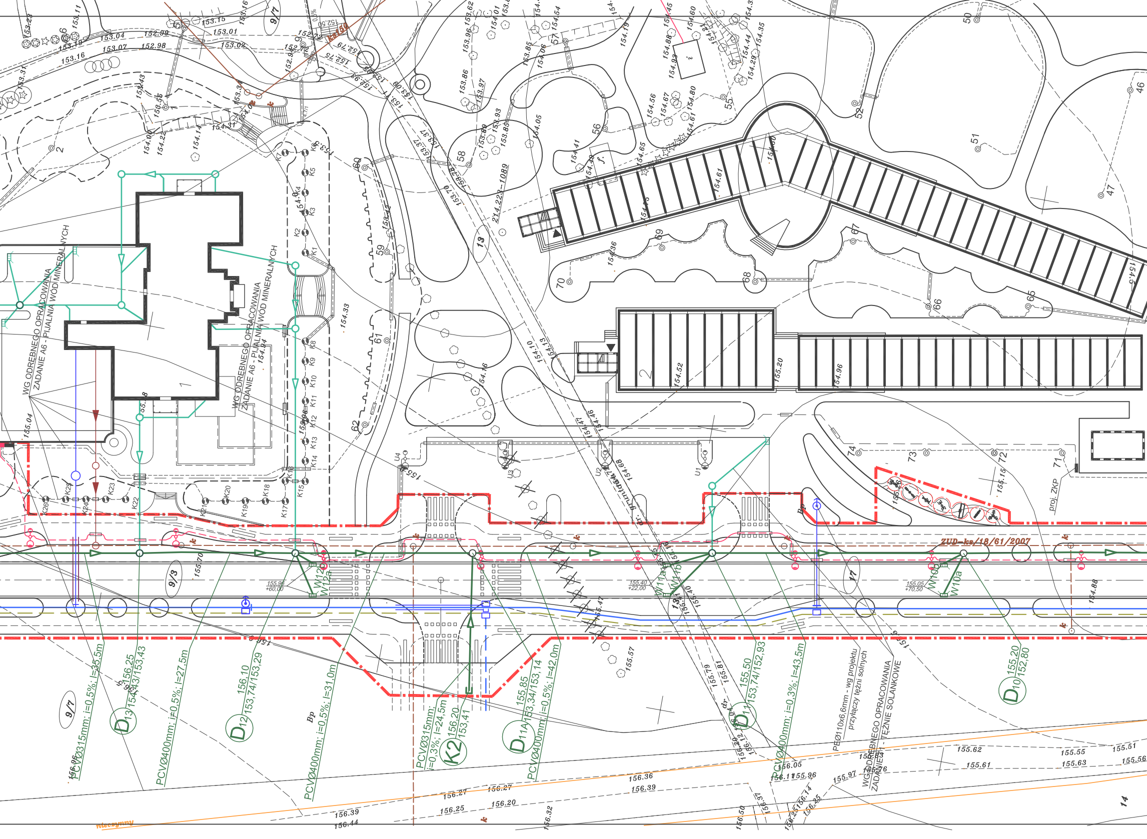
WG ODRĘBNEGO OPRACOWANIA
ZADANIE A6 - PIJALNIA WÓD MINERALNYCH
WG ODRĘBNEGO OPRACOWANIA
ZADANIE A6 - PIJALNIA WÓD MINERALNYCH
WG ODRĘBNEGO OPRACOWANIA
ZADANIE 1 - TĘŻNIE SOLANKOWE
PEØ110x6,6mm - wg projektu
przyłączy tężni solnych
ZUD-ks/18/61/2007
proj. ZKP
niezcynny
PCVØ315mm; i=0,5%; l=35,5m
PCVØ400mm; i=0,5%; l=27,5m
PCVØ400mm; i=0,5%; l=31,0m
PCVØ315mm; i=0,3%; l=24,5m
PCVØ400mm; i=0,5%; l=42,0m
PCVØ400mm; i=0,3%; l=43,5m
D13 156,25 154,43/153,43
D12 156,10 153,74/153,29
K2 156,20 153,41
D11A 155,85 153,34/153,14
D11 155,50 153,74/152,93
D10 155,20 152,80
W12 W12a
W11 W11a
W10 W10a
155.96 +60,00
155.40 +22,00
155.05 +70,50
K1 K2 K3 K4 K5 K6 K7 K8 K9 K10 K11 K12 K13 K14 K15 K16 K17 K18 K19 K20 K21 K22 K23 K24 K25 K26
U1 U2 U3 U4
9/7
9/3
13
14
17
Bp
dr
1
2
50 51 52 55 56 57 58 59 60 61 62 65 66 67 68 69 70 71 72 73 74
153.15 153.01 153.02 153.04 153.07 152.99 152.98 153.16 153.19 153.23 153.11 153.31
154.00 154.22 154.14 154.21 153.55 153.43 153.34
153.86 153.97 153.96 153.62 154.01 153.89 153.93 153.85 154.05
154.06 153.85 154.54 154.79 154.88 154.93 154.60 154.44 154.35 154.28
154.56 154.67 154.80 154.61 154.41 154.48 154.65 154.61 154.90 154.5
154.36 154.52 155.20 154.96 154.33 154.16 154.94 154.10 154.13 154.47 154.46
214.229-1089
155.04 155.70 155.57 155.47 155.79 155.81 155.15 154.88
156.36 156.39 156.44 156.27 156.27 156.25 156.20 156.32 156.96
156.05 156.11 155.96 155.97 156.14 156.25 156.37 156.50 156.20 156.12 156.04
155.62 155.61 155.55 155.63 155.51 155.56 155.83 155.76

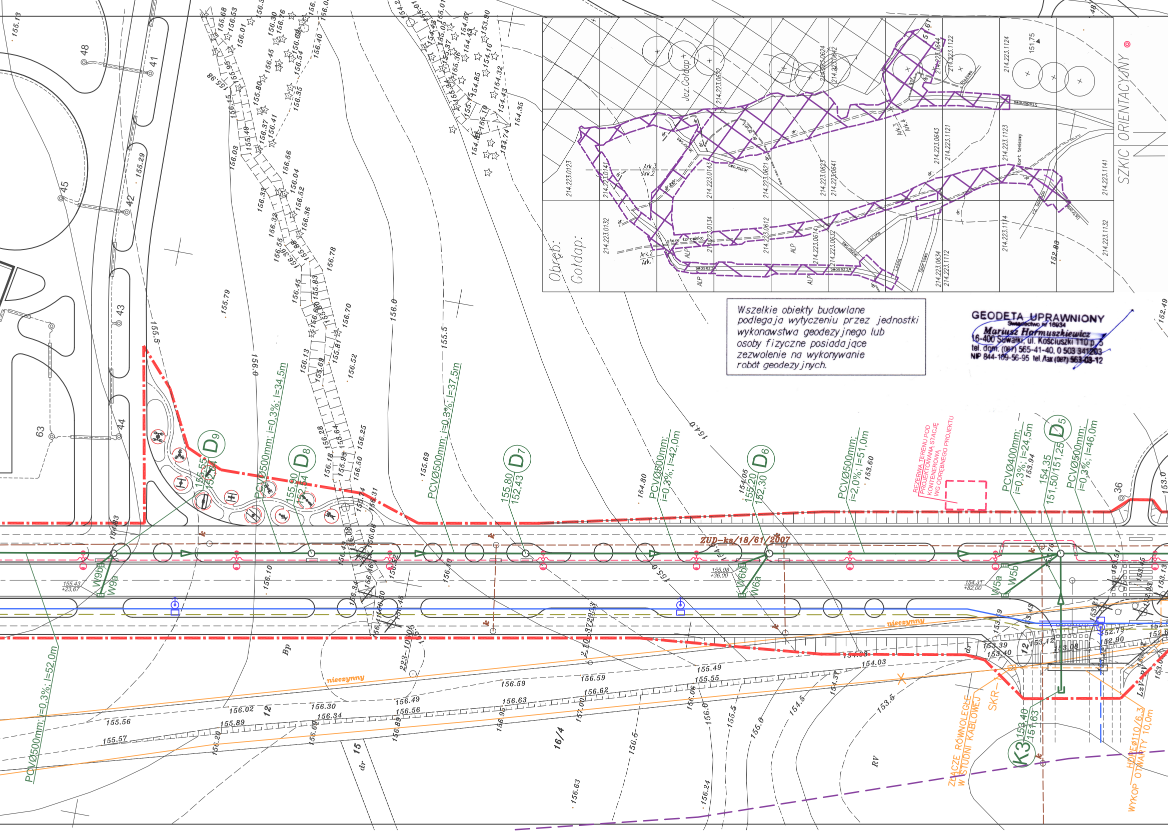
SZKIC ORIENTACYJNY
Obręb: Gołdap:
Jez. Gołdap
Ark.3
Ark.2
Ark.1
Ark.4
Stare torowisko
ALP
dr
214.223.0123
214.223.0141
214.223.0132
214.223.0143
214.223.0134
214.223.0621
214.223.0612
214.223.0624
214.223.0642
214.223.0623
214.223.0641
214.223.0632
214.223.0634
214.223.0643
214.223.1121
214.223.1122
214.223.1112
214.223.1124
214.223.1123
214.223.1114
214.223.1141
214.223.1132
151.75
152.83
Kort tenisowy
Leśna
Sportowa
D9
155.55
152.84
D8
155.80
152.84
D7
155.80
152.43
D6
154.05
155.20
152.30
D5
154.35
151.50/151.25
K3
153.40
151.63
PCVØ500mm; i=0,3%; l=34,5m
PCVØ500mm; i=0,3%; l=37,5m
PCVØ500mm; i=0,3%; l=42,0m
PCVØ500mm; i=2,0%; l=51,0m
PCVØ400mm; i=0,3%; l=24,5m
PCVØ500mm; i=0,3%; l=46,0m
PCVØ500mm; i=0,3%; l=52,0m
W9b
W9a
W6b
W6a
W5b
W5a
155.43
+23,67
155.08
+36,00
154.31
+82,00
ZUD-ks/18/61/2007
REZERWA TERENU POD PROJEKTOWANĄ STACJĘ KONTENEROWĄ WG ODRĘBNEGO PROJEKTU
nieczynny
nieczynny
ZŁĄCZE RÓWNOLEGŁE W STUDNI KABLOWEJ
SKR-1
HDPEØ110/6,3
WYKOP OTWARTY 10,0m
Bp
RV
LzV
dr
223-10/05
2.10-3729/53
12
15
16/4
48
41
45
42
43
44
63
36
155.5
156.0
155.0
154.0
155.13
155.29
155.79
156.10
155.69
154.80
153.60
153.94
156.59
156.62
156.63
156.49
156.56
156.30
156.34
156.02
155.56
155.57
155.89
155.49
155.55
154.08
154.03
153.39
153.40
153.08
152.79
152.90
156.63
156.24
156.5
155.5
155.0
154.5
153.5
156.78
156.70
156.52
156.25
156.50
156.31
156.68

Wszelkie obiekty budowlane podlegają wytyczeniu przez jednostki wykonawstwa geodezyjnego lub osoby fizyczne posiadające zezwolenie na wykonywanie robót geodezyjnych.

GEODETA UPRAWNIONY
Świadectwo nr 16934
Mariusz Harmuszkiewicz
16-400 Suwałki, ul. Kościuszki 110 p. 5
tel. dom. (087) 565-41-40, 0 503 341203
NIP 844-109-56-95 tel./fax (087) 563-03-12

MAPA SYTUACYJNO–WYSOKOŚCIOWA
(do celów projektowych) skala 1:500

powiat gołdapski, gmina m. Gołdap, obręb :Gołdap– Nr 1
Obiekt: Gołdap
L.ks. rob. 16934–15/2008 Mapa aktualna na dzień 21.04.2008r.
KERG 543–3/2008

Niniejszą mapę sporządzono na podstawie istniejących materiałów archiwalnych
214.223.0123:0132:0141:0134:0143:0612:0614:0621:0622:0623:0624:
214.223.0632:0641:0c642:0634:0643:0644:1112:1114:1121:1122:1124:1132:1141

USŁUGI GEODEZYJNO–KARTOGRAFICZNE
MARIUSZ HARMUSZKIEWICZ
Ul. Kościuszki 110 pok. 5
16–400 Suwałki
Suwałki 21.04.2008 r.

Poza wykazanymi na niniejszej mapie urządzeniami podziemnymi nie wyklucza się istnienia w terenie urządzeń podziemnych o których brak było informacji w ośrodkach branżowych i nie zostały odnalezione w czasie inwentaryzacji geodezyjnej.

Usługi Geodezyjno-Kartograficzne
Mariusz Harmuszkiewicz
16-400 Suwałki, ul. Kościuszki 110 p. 5
tel./fax (087) 563-03-12, 0 503 341203
NIP 844-109-56-95 REG. 790669300

Mapa niniejsza może służyć
do celów projektowych

STAROSTWO POWIATOWE
W GOŁDAPI
Ośrodek Dokumentacji Geodezyjnej i Kartograficznej
Na podstawie art. 40 ust. 3 ustawy z dnia 17 maja 1989 r. Prawo geodezyjne i kartograficzne (Dz.U. z 2000 r. Nr 100 poz. 1086), niniejszy dokument został przyjęty do państwowego zasobu geodezyjnego i kartograficznego i stanowi własność Skarbu Państwa. Dokument wpisano do ewidencji zasobu powiatowego
w dniu 17.10.08r. nr ewidencyjny 543-29/2008
Gołdap dnia 17.10.08r.
Z up. STAROSTY
imię, nazwisko, podpis, stanowisko służbowe osoby upoważnionej
Dorota Podgórna-Ćwik
Kierownik Referatu Geodezji
w Wydziale Geodezji i Nieruchomości

Z up. STAROSTY
Piotr Czemeryński
Z-CA NACZELNIKA
Wydziału Geodezji i Nieruchomości

LEGENDA:
- projektowana sieć wodociągowa
- projektowana sieć kanalizacji deszczowej
- studzienka kanalizacyjna z tworzyw sztucznych Ø600mm
- studzienka kanalizacyjna betonowa

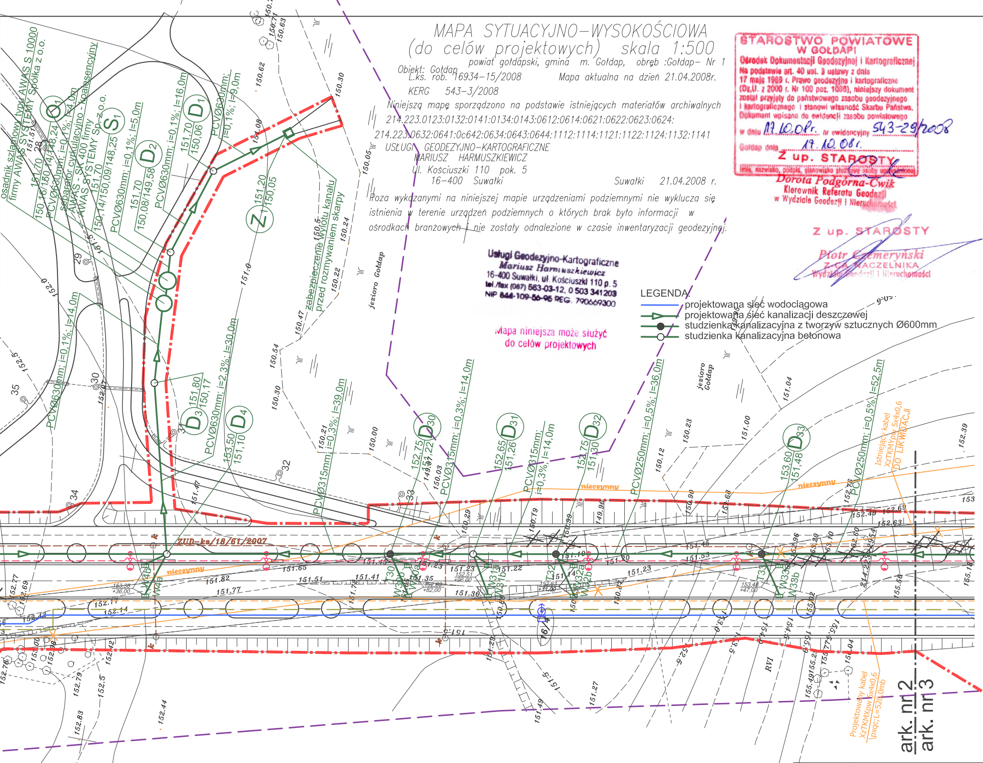
D1
D2
D3
D4
D30
D31
D32
D33
S1
Z
O1
PCVØ630mm; i=0,1%; l=16,0m
PCVØ630mm; i=0,1%; l=9,0m
PCVØ630mm; i=0,1%; l=5,0m
PCVØ630mm; i=0,1%; l=14,0m
PCVØ630mm; i=2,3%; l=30,0m
PCVØ315mm; i=0,3%; l=39,0m
PCVØ315mm; i=0,3%; l=14,0m
PCVØ315mm; i=0,3%; l=14,0m
PCVØ250mm; i=0,5%; l=36,0m
PCVØ250mm; i=0,5%; l=52,5m
osadnik szlamowy typu AWAS S 10000 firmy AWAS SYSTEMY Spółka z o.o.
separator cyklonowo - koalescencyjny AWAS - SK 400 firmy AWAS SYSTEMY Sp. z o.o.
zabezpieczenie wylotu kanału przed rozmywaniem skarpy
jezioro Gołdap
ZUD-ks/18/61/2007
nieczynny
Istniejący kabel XzTKMXpw 5x4x0,6 DO LIKWIDACJI
Projektowany kabel XzTKMXpw 5x4x0,6 lpxqc;L=520,0mb
ark. nr 2
ark. nr 3
W30a
W30b
W31a
W31b
W32a
W32b
W33a
W33b
W4a
W4b

UZGODNIENIA BRANŻOWE

Rodzaj sieci	Uzgodnienia
wodociągowa	Uzgodniono w Przedsiębiorstwie Wodociągów i Kanalizacji Spółka z o.o. w Gołdapi dokumentację geodezyjną Nr rel. .... dnia 6.08.08
kanalizacyjna (kd : ks)	Uzgodniono w Przedsiębiorstwie Wodociągów i Kanalizacji Spółka z o.o. w Gołdapi dokumentację geodezyjną Nr rel. .... dnia 6.08.08
elektryczna	Mapę projektową uzgodniono. ZEB Dystrybucja Sp. z o.o. Zakład Sieci Ełk ul. Sportowa 1 19-300 Ełk -7- 18.09.2008r.
telefoniczna	TP S.A. Plan Technicznej Obsługi Klienta Rozwój i Gospodarka Zasobami Region Północny Dział Zarządzani Zasobami Fizycznymi Sieci w Olsztynie L.dz. 78403 2008 r. Uzgodniono z zastrzeżeniem uwag wg przekazanego załącznika Suwałki 06.10.2008 Miejscowość Data Podpis
c.o	Przedsiębiorstwo Energetyki Cieplnej w Gołdapi Spółka z o.o. 19-500 Gołdap; ul. Wolności 9 BS Gołdap 50 93390006 0040 0405 4478 0001 NIP 847-13-83-766; REGON 790655898 tel./fax 087-615-62-09 6.08.2008
gaz	nie występuje

PROJEKT–SUWAŁKI	SPÓŁDZIELCZE BIURO PROJEKTÓW "PROJEKT–SUWAŁKI" UL.KOŚCIUSZKI 79 16–400 SUWAŁKI tel./fax (0–87) 566 32 78			
	projektant mgr inż. Dorota BAZYLEWICZ nr upr. PDL/0075/PWOS/05 mgr inż.Artur Rejterada 07.2009r.	sprawdzający mgr inż. Andrzej URBANOWICZ nr upr. SUW–1/96 07.2009r.	inwestycja: DZIELNICA UZDROWISKOWA W GOŁDAPI zadanie nr E1: PROMENADA UZDROWISKA obiekt – SIEĆ KANALIZACJI DESZCZOWEJ PROMENADY UZDROWISKA	1:500
			Sieć kanalizacji deszczowej. Projekt zagospodarowania terenu – ark. nr 2.	D2