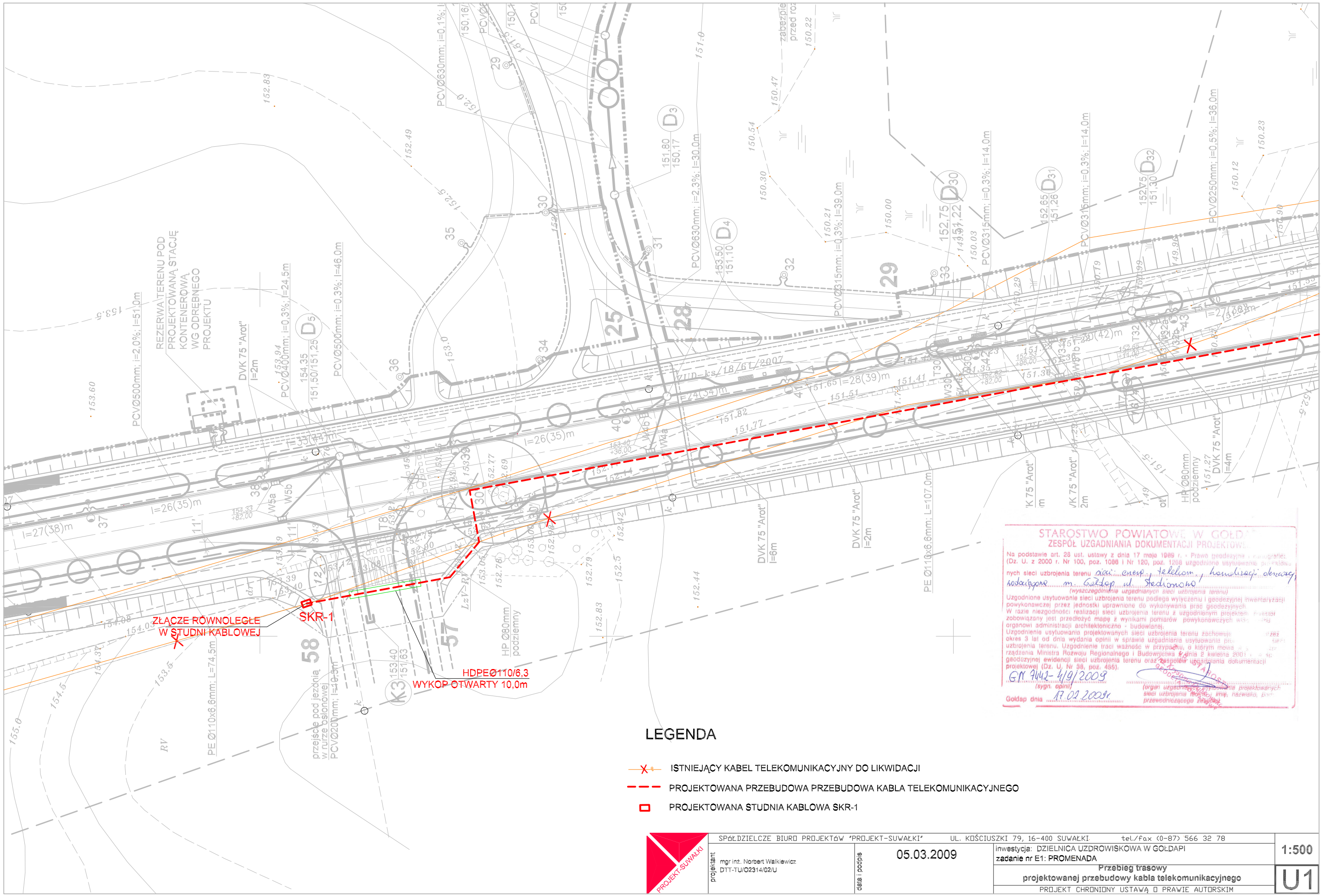


STAROSTWO POWIATOWE W GOŁDAPI
ZESPÓŁ UZGADNIANIA DOKUMENTACJI PROJEKTOWEJ

Na podstawie art. 28 ust. ustawy z dnia 17 maja 1989 r. - Prawo geodezyjne i kartograficzne (Dz. U. z 2000 r. Nr 100, poz. 1086 i Nr 120, poz. 1268 uzgodniono usytuowanie projektowanych sieci uzbrojenia terenu sieci: energ., telekom., kanalizacji deszczowej, zadaszone m. Gołdap ul. Stadionowa
(wyszczególnienie uzgadnianych sieci uzbrojenia terenu)

Uzgodnione usytuowanie sieci uzbrojenia terenu podlega wytyczeniu i geodezyjnej inwentaryzacji powykonawczej przez jednostki uprawnione do wykonywania prac geodezyjnych.
W razie niezgodności realizacji sieci uzbrojenia terenu z uzgodnionym projektem inwestor zobowiązany jest przedłożyć mapę z wynikami pomiarów powykonawczych wraz z organowi administracji architektoniczno - budowlanej.
Uzgodnienie usytuowania projektowanych sieci uzbrojenia terenu zachowuje przez okres 3 lat od dnia wydania opinii w sprawie uzgadniania usytuowania projektowanych sieci uzbrojenia terenu. Uzgodnienie traci ważność w przypadku, o którym mowa w § 2 rozporządzenia Ministra Rozwoju Regionalnego i Budownictwa z dnia 2 kwietnia 2001 r. w sprawie geodezyjnej ewidencji sieci uzbrojenia terenu oraz zespołów uzgadniania dokumentacji projektowej (Dz. U. Nr 38, poz. 455).

GN 7442-4/9/2009
(sygn. opinii)

Gołdap dnia 17.02.2009r.

(organ uzgadniający usytuowanie projektowanych sieci uzbrojenia terenu, imię, nazwisko, podpis przewodniczącego zespołu)

## LEGENDA

- ISTNIEJĄCY KABEL TELEKOMUNIKACYJNY DO LIKWIDACJI
- PROJEKTOWANA PRZEBUDOWA PRZEBUDOWA KABLA TELEKOMUNIKACYJNEGO
- PROJEKTOWANA STUDNIA KABLOWA SKR-1

| | | | |
|---|---|---|---|
| PROJEKT-SUWAŁKI | SPÓŁDZIELCZE BIURO PROJEKTÓW "PROJEKT-SUWAŁKI" UL. KOŚCIUSZKI 79, 16-400 SUWAŁKI tel./fax (0-87) 566 32 78 | | 1:500 |
| projektant: mgr inż. Norbert Walkiewicz DTT-TU/O2314/02/U | data i podpis: 05.03.2009 | inwestycja: DZIELNICA UZDROWISKOWA W GOŁDAPI zadanie nr E1: PROMENADA | |
| | | Przebieg trasowy projektowanej przebudowy kabla telekomunikacyjnego | U1 |
| | | PROJEKT CHRONIONY USTAWĄ O PRAWIE AUTORSKIM | |