

Załącznik nr 7
do Zarządzenia nr 12/11x/2023
Burmistrza Gołdapi z dnia 21.01.2023r

MAPA SYT.-WYS.
przyłącze eN do działki 93/2

obręb : 0023 Pogorzel
Gmina : 03_5 Gołdap
Powiat : 18 - gołdapski
Woj. : 28 warmińsko - mazurskie

Skala 1 : 500

MAPA DO CELÓW PROJEKTOWYCH
Aktualna na dzień 06.10.2023r.

Nr konc.: GN.6640.2.397.2023 Nr ks.rob.: 98/2023

układ współrzędnych 2000 południk 21
poziom odniesienia "PL-EVRF2007-NH - Amsterdam"

Niniejszą mapę sporządzono na podstawie materiałów archiwalnych
i nowego (uzupełnionego) pomiaru z roku 2023

Obowiązkiem inwestora (wykonawcy) jest zgłoszenie przed zasypaniem wszelkich
urządzeń podziemnych celem inwentaryzacji powykonawczej.

Poza wykazany na niniejszej mapie urządzeniami podziemnymi nie wyklucza
się istnienia w terenie urządzeń podziemnych o których brak informacji
w środkach branżowych i nie zostały odnalezione w czasie inwentaryzacji.

Szkic orientacyjny
skala 1 : 25000

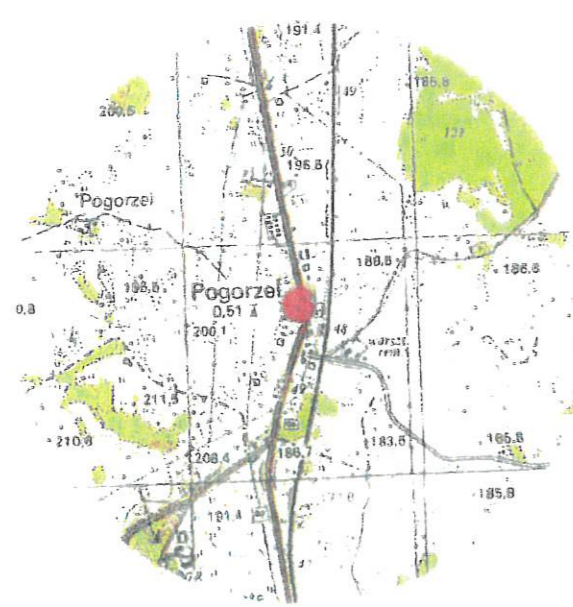

Uwaga! Użytki gruntowe wykazane na niniejszej mapie kolorem zielonym
przedstawiają sposób użytkowania zgodny z ewidencją gruntów na dzień
sporządzenia mapy.

Informacje o słabejnościach gruntowych, mających wpływ
na zagospodarowanie gruntów zlokalizowanych w granicach
projektowanej inwestycji - nie badano

Oznaczenie granic obszaru, który był przedmiotem aktualizacji.

GEOIDA
SPECAJALNA FIRMA GEODETYKA

Paweł Krasowski
ul. Kolejowa 29/4, 19-409 Olszok
tel/fax (87) 520-33-33, kom. 502-088-500
www.geoida.olecko.pl biuro@geoida.olecko.pl

Wykonawca geodeta:
PAWEŁ KRASOWSKI

GEODETA
Inż. Paweł Krasowski

Kierownik robót:
CZESŁAW KRASOWSKI

GEODETA UPRAWNIONY
Zaśw. G1/G1K Nr 2190
mgr inż. Czesław Krasowski

Pozwala się za niniejszym dołączonym zestawem obracowanym w wyniku geodezyjnych i kartograficznych. Wyniki zawiera opisanie techniczny wpisany do zasobu państwowego zasobu geodezyjnego i kartograficznego	
Organ prowadzący państwowy zasób geodezyjny i kartograficzny	STAROSTA GOŁDAPSKI
Identyfikator materiału zasobu technicznego	P.2818.2023.378
Data wpisania opisu technicznego do ewidencji materiałów zasobu	11.10.2023r.
Imię, nazwisko i podpis osoby reprezentującej organ	Z up. STAROSTY inż. Weronika Kuśtowska MŁODSZY REFERENT w Wydziale Geodezji i Nieruchomości

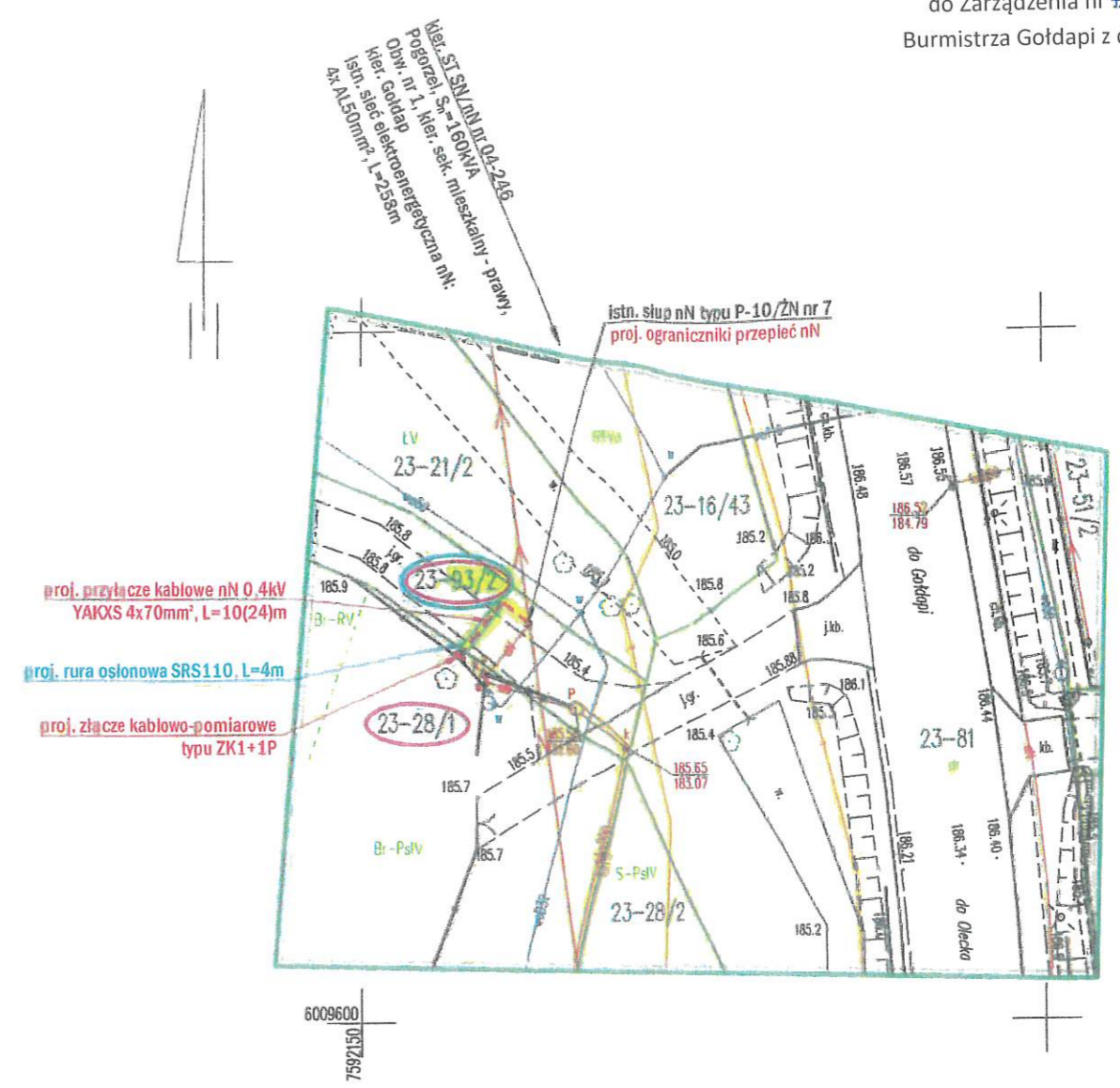

Trasę projektowanego przyłącza nN 0,4kV
uzgodniono w RE Ełk PGE Dystrybucja S.A.

Krysiewicz
Tomasz 11503224

Elektronicznie podpisany
przez Krysiewicz Tomasz
11503224
Data: 2023.10.26 15:11:24
+02'00'

Zakład Instalacji Elektrycznych MONTER Zdzisław Kornyszko ul. Aleksandra Putry 11/5, 16-400 Suwałki, NIP: 844-103-65-34 tel.: 532-532-002, e-mail: monter.zie@gmail.com			
	OBIEKT PRZYŁĄCZANY: przepompownia ścieków P5, dz. nr 93/2		
	ADRES INWESTYCJI: Pogorzel (obr. nr 0023 Pogorzel), gmina Gołdap, dz. nr 93/2, 28/1		
INWESTOR: PGE Dystrybucja S.A. z siedzibą w Lublinie ul. Garbarska 21A 20-340 Lublin	NAZWA RYSUNKU: Budowa elektroenergetycznego przyłącza kablowego nN 0,4kV - PROJEKT ZAGOSPODAROWANIA TERENU		
SKALA: 1:500	DATA OPRACOWANIA: PAŹDZIERNIK 2023r.	WARUNKI PRZYŁĄCZENIA: 21-B4/WP/02226 z dn. 06.05.2021r.	
PROJEKTOWAŁ: inż. Dymitr Naliwajko Upr. bud. nr B/226/89 Nr ew. PDL/IE/0971/01	Podpis: 	UMOWA UMR/DYS/OBR/04048/2023/PWY	
WSPÓŁPRACA: inż. Jarosław Wysocki	Podpis: 	Branża: E	Nr rys. 2