

MAPA DO CELÓW PROJEKTOWYCH

SKALA 1:500
dz. nr 27, 28, 35, 36, 42, 45, 64/1-3, 71, 89, 94/4, 96/1, 97 i in.
ark. mapy zasad. 7.219.31.07.3.1(3), 7.219.31.12.1(2,4), 7.219.31.12.3.2

Objekt: Marcinowo
Jednostka ewidencyjna: 281803_5 Gmina Goldap
Obręb ewidencyjny: 0019 Marcinowo
Wykonana dnia 22.12.2022 r. przez geodetę inż. Andrzeja Olszewskiego
Kierownik prac geodeta uprawniony Wanda Kuklewicz nr upr. zaw. 14574
Mapa w układzie "2000/2T", układ wysokości PL-EVRF2007-NH
Nr Rejestru Zgłoszeń GN6640.2.575.2022 Nr ks. zam. 158/2022

Ne wykryta się istniejąca w terenie istniejąca nie wskazanych na niniejszej mapie urządzeń podziemnych, które nie były zgłoszone do inwentaryzacji powykonywaciel zgodnie z art. 27 ustawy z dnia 17 maja 1989 r. Prawo geodezyjne i kartograficzne (tj. Dz.U. z 2021 r. poz. 990).
Obowiązkiem inwestora (wykonawcy) jest zgłoszenie przed zasparowaniem wszelkich urządzeń podziemnych całym inwentaryzacji powykonywaciel.
Wykonanie niniejszej mapy nie było poprzedzone ustaleniem dot. ewentualnych służebności gruntowych dotyczących gruntu położonego w granicach projektowanej inwestycji budowlanej.
Dane w zakresie ewidencji gruntów wniesiono z numerycznej mapy ewidencyjnej gruntów i budynków udostępnionej przez PZOK w Goldap, bez zważenia na ewentualne zmiany granic.
Mapy sporządzone na podstawie materiałów archiwalnych OOK w Goldap, bazy danych mapy zasadniczej i pomiaru aktualnościowego z dnia 19.12.2022 r.

GEODETA
inż. Andrzej Olszewski

GEODETA UPRAWNIONY
nr upraw. 14574
Wanda Kuklewicz
19-500 Goldap, Reymonta 15
tel. 615 08 80

SZKIC ORIENTACYJNY 1:25000

WYKONANA DOKUMENTACJA
P. 28.10.2023.8
09.01.2023

Z up. STAROSTY
inż. Michał Gryżanowski
PODINSPEKTOR
w Wydziale Geodezji i Nieruchomości

Usługi Geodezyjno-Kartograficzne
KLASYFIKACJA GRUNTÓW
Andrzej Olszewski
19-500 Goldap, Osiedle Młodych 7/23
Pracownie: ul. Zeromskiego 8A
tel. 602 115 439, (07) 615 30 54
strona: 304642754, kop 822, 119-77-58

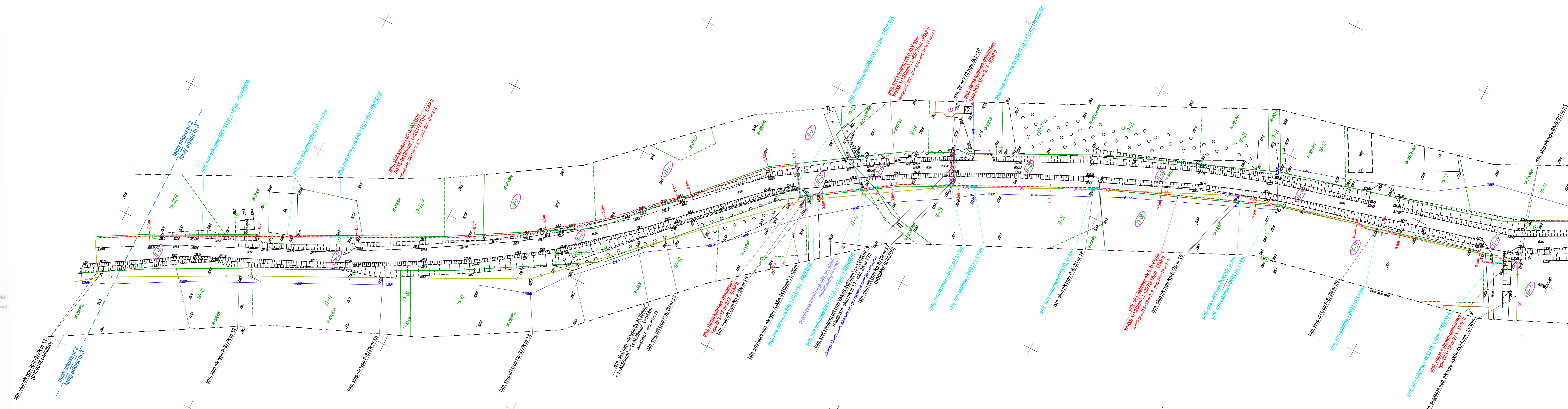

Trasę projektowanej sieci SN 15kV i nN 0,4kV uzgodniono w RE Elk PGE Dystrybucja S.A.

Kryszewicz Tomasz 11503224

Elektronicznie podpisany przez Kryszewicz Tomasz 11503224
Data: 2023.03.27 14:42:49 +02'00'

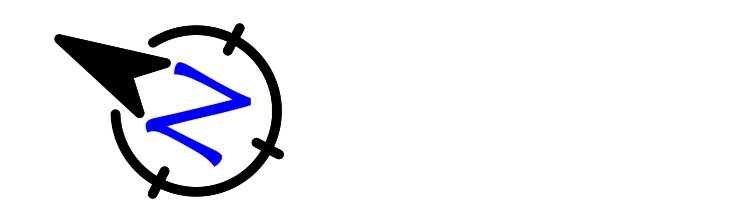

FIRMA PROJEKTOWA: ElektroLinia Piotr Toliczenko-Bematowicz ul. Gen. W. Andersa 62, 15-113 Białystok, NIP: 542-305-65-65 tel.: 532-532-002, e-mail: biuro.elektrolinia@gmail.com			
ADRES INWESTYCJI: osiedle ewidencyjne: Marcinowo (281803_5 0019) jednostka ewidencyjna: gmina Goldap (281803_5)			
NAZWA RYSUNKU: budowa elektroenergetycznej sieci kablowej SN i nN oraz zakupowej stacji transformatorowej SNnN - PROJEKT ZAGOSPODAROWANIA TERENU			
INWESTOR: PGE Dystrybucja S.A. z siedzibą w Lublinie, ul. Czerwaka 21A 20-033 Lublin	SKALA: 1:500	DATA OPRACOWANIA: LUTY 2023	UMOWA: 059/RE/AL/2019 z dn. 10.02.2020r.
PROJEKTOWAŁ: inż. Dymitr Naliwajko Wzrost: 182cm Waga: 75kg Miejscowość: Warszawa ZAKRES SIECI ELEKTRYCZNYCH	Podpis projektanta: <i>Naliwajko</i>		
WŁAŚCICIEL FIRMY: ASISTENT PROJEKTANTA: Prof. Toliczenko-Bematowicz	Podpis asystenta: <i>[Signature]</i>		
ARKUSZ nr 2		Branża: E	
Nr rys.: 2			