MAPA DO CELÓW PROJEKTOWYCH

SKALA 1:500
dz. nr 27, 28, 35, 36, 42, 45, 64/1-3, 71, 89, 94/4, 96/1, 97 i in.
ark. mapy zasad. 7,219,31.07.3.1(3), 7,219,31.12.1.1(2.4), 7,219,31.12.3.2

Obiekt: Marcinowo
Jednostka ewidencyjna: 281803_5 Gmina Goldap
Obręb ewidencyjny: 0019 Marcinowo
Wykonana dnia 22.12.2022 r. przez geodetę inż. Andrzeja Olszewskiego
Kierownik prac geodeta uprawniony Wanda Kukiewicz nr upr. zaw. 14574
Mapa w układzie "2000/21", układ wysokości PL-EVRF2007-NH
Nr Rejestru Zgłoszeń GN.6640.2.575.2022 Nr ks. zam. 158/2022

Na wyrysie są ujęte wszystkie sieci uzbrojenia terenu znane na dzień wykonania mapy.
Nie ponosimy odpowiedzialności za ewentualne sieci nie ujęte na mapie.
Nie są ujęte sieci o charakterze prywatnym.
Prawo geodezyjne i kartograficzne: Dz. U. z 2021 r. poz. 1990.
Rozporządzenie o ewidencji gruntów i budynków: Dz. U. z 2021 r. poz. 1390.
Wykonawca nie ponosi odpowiedzialności za ewentualne szkody wynikłe z użytkowania mapy w celach innych niż projektowanie.
Wykonawca nie ponosi odpowiedzialności za ewentualne szkody wynikłe z błędnych danych dostarczonych przez jednostki ewidencyjne.
Wykonawca nie ponosi odpowiedzialności za ewentualne szkody wynikłe z błędnych danych dostarczonych przez jednostki ewidencyjne.
Mapa do celów projektowania nie może być wykorzystana do wytyczenia granic działek.
Dane w zakresie ewidencji gruntów i budynków są aktualne na dzień wykonania mapy.
Dane w zakresie uzbrojenia terenu są aktualne na dzień wykonania mapy.
Mapa sporządzono na podstawie materiałów ewidencyjnych GODK w Gołdapi, baz danych mapy zasadniczej i pomiaru aktualizacyjnego z dnia 19.12.2022 r.

GEODETA
inż. Andrzej Olszewski

GEODETA UPRAWNIONY
nr uprawnień 14574
Wanda Kukiewicz
19-500 Gołdap, ul. Reymonta 15
tel. 87 615 08 80

SZKIC ORIENTACYJNY 1:25000

Marcinowo
0.01
0.02 km

N

P.2018.1023.8
09.01.2023

Z up. STAROSTY
inż. Michał Kozłowski
PODINSPEKTOR
w Wydziale Geodezji i Nieruchomości

Usługi Geodezyjno Kartograficzne
KLASYFIKACJA GRUNTÓW
Andrzej Olszewski
19-500 Gołdap, Dzielnica Miodyhy 1/23
Pracownia ul. Zwycięzców 5A
tel. 602 115 439, 87 615 03 55
REGON: 000847114 NIP: 847-215-19-77 BDL

Trasę projektowanej sieci SN 15kV i nN 0,4kV uzgodniono w RE Ełk PGE Dystrybucja S.A.

Krysiewicz Tomasz 11503224

Elektronicznie podpisany przez Krysiewicz Tomasz 11503224
Data: 2023.03.27 14:42:49 +02'00'

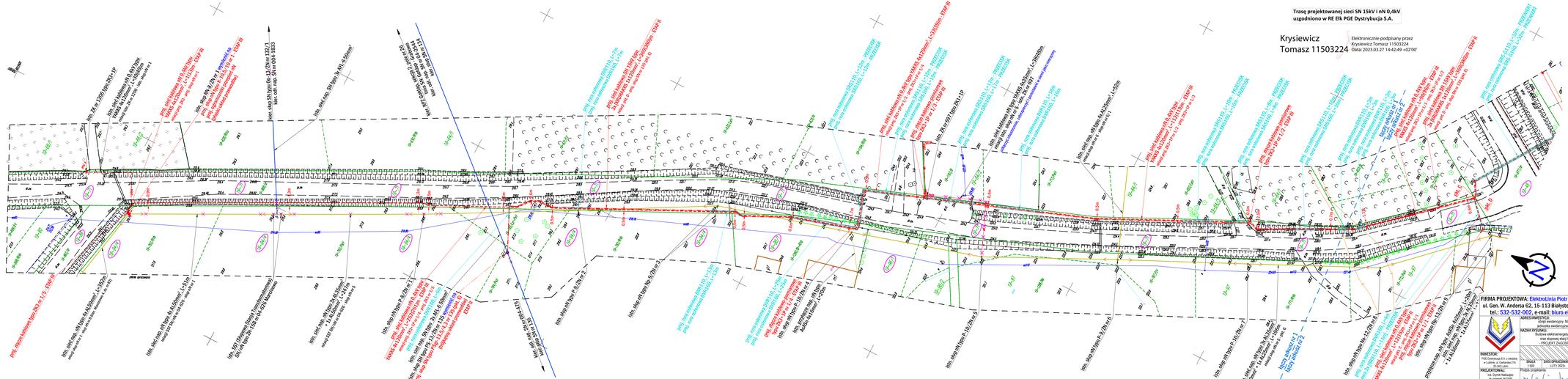

FIRMA PROJEKTOWA: ElektroLinia Piotr Toliczenko-Bematowicz
ul. Gen. W. Andersa 62, 15-113 Białystok, NIP: 542-305-65-65
tel.: 532-532-002, e-mail: biuro.elektrolinia@gmail.com

ADRES INWESTYCJI	gmina Gołdap, miejscowość Marcinowo (281803_5 0019) jednostka ewidencyjna: gmina Gołdap (281803_5)
NAZWA INWESTYCJI	Budowa elektroenergetycznej sieci kablowej SN i nN (wraz ze stacją sieci transformatorowej 20/kW) PROJEKT ZAGOSPODAROWANIA TERENU
INWESTOR: Prof. Gamma S.A. z siedzibą w Gołdapie, ul Gołdapska 21A, 19-500 Gołdap	SKALA 1:500 / DATA 2022r. / DATA OPRACOWANIA 09/06/14,20/09/18 ok. 12.03.2020 / NR ZAMÓWIENIA
PROJEKTOWAŁ: inż. Dyrektor Handlowy Piotr Toliczenko-Bematowicz w imieniu PGE PGE ELEKTROMOBI SP. Z O.O. ul. Puławska 2, 02-566 Warszawa, OPOCZNO, ul. Ceramiczna 1	ARKUSZ nr 1
MAJĄCOSIEŁ FIRMY / ASYSTENT PROJEKTANTA: Piotr Toliczenko-Bematowicz	Branża: E / Nr rys.: 2