

Obiekt: w. Boćwiński Młyn cz. dz. nr 29/14,39/1,29/13,29/30
Jednostka ewidencyjna 281803_5 Goldap
Obręb ewidencyjny 281803_5.0007 Główka
Woj. warmińsko-mazurskie
Układ prostokątnych płaskich: 2000/7
Układ wysokości: Kronsztadt 86
Mapa do celów projektowych
GN.6640.2.143.2015
Nr. rob. 13145/45/2015

Usługi Geodezyjno-Kartograficzne
"GEOHER"
 19-500 Goldap, ul. Mazurska 7
 tel. 511 129 218; 500 547 741
 NIP 847-101-73-98; REGON 510989677

Nie wyklucza się istnienia
 w terenie innych nie wskazanych
 na niniejszej mapie urządzeń
 podziemnych, które nie były
 zgłoszone do inwentaryzacji
 powykonawczej zgodnie z art. 127
 ustawy z dnia 17 maja 1999 r.
 - Prawo geodezyjne i kartograficzne
 (Dz.U. Nr 30, poz. 303).

MAPA DO CELÓW PROJEKTOWYCH
SKALA 1:500

Ark. 7.218.30.18.3.3

Brak wpisów w KW o służebności gruntowej

Mapa aktualna na dzień 2015-04-13

GEODETA UPRAWNIONY
 Upr. nr 13145/93
Wojciech Romuald Herman
 tel. 500 547 741

Szkic lokalizacji roboty

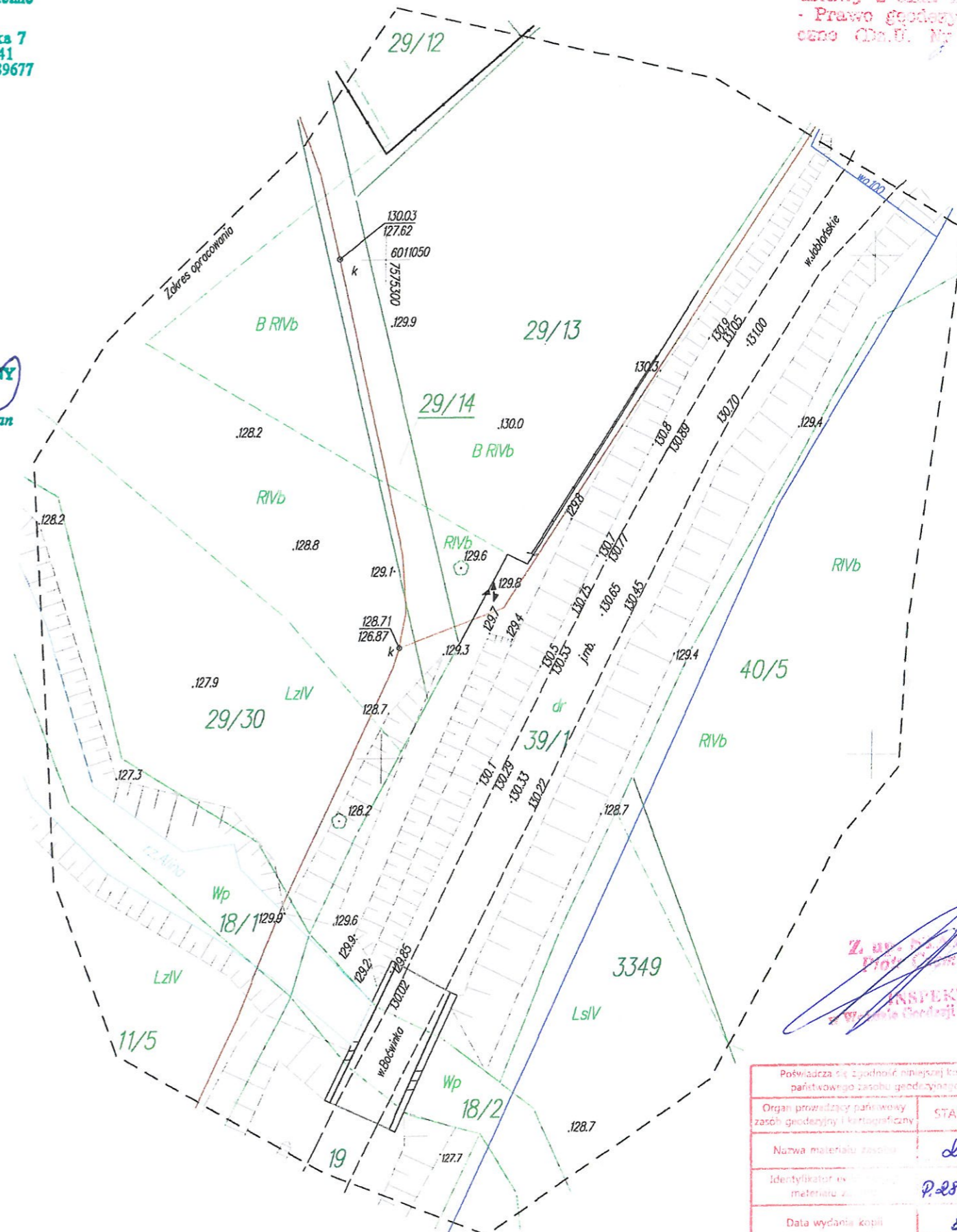
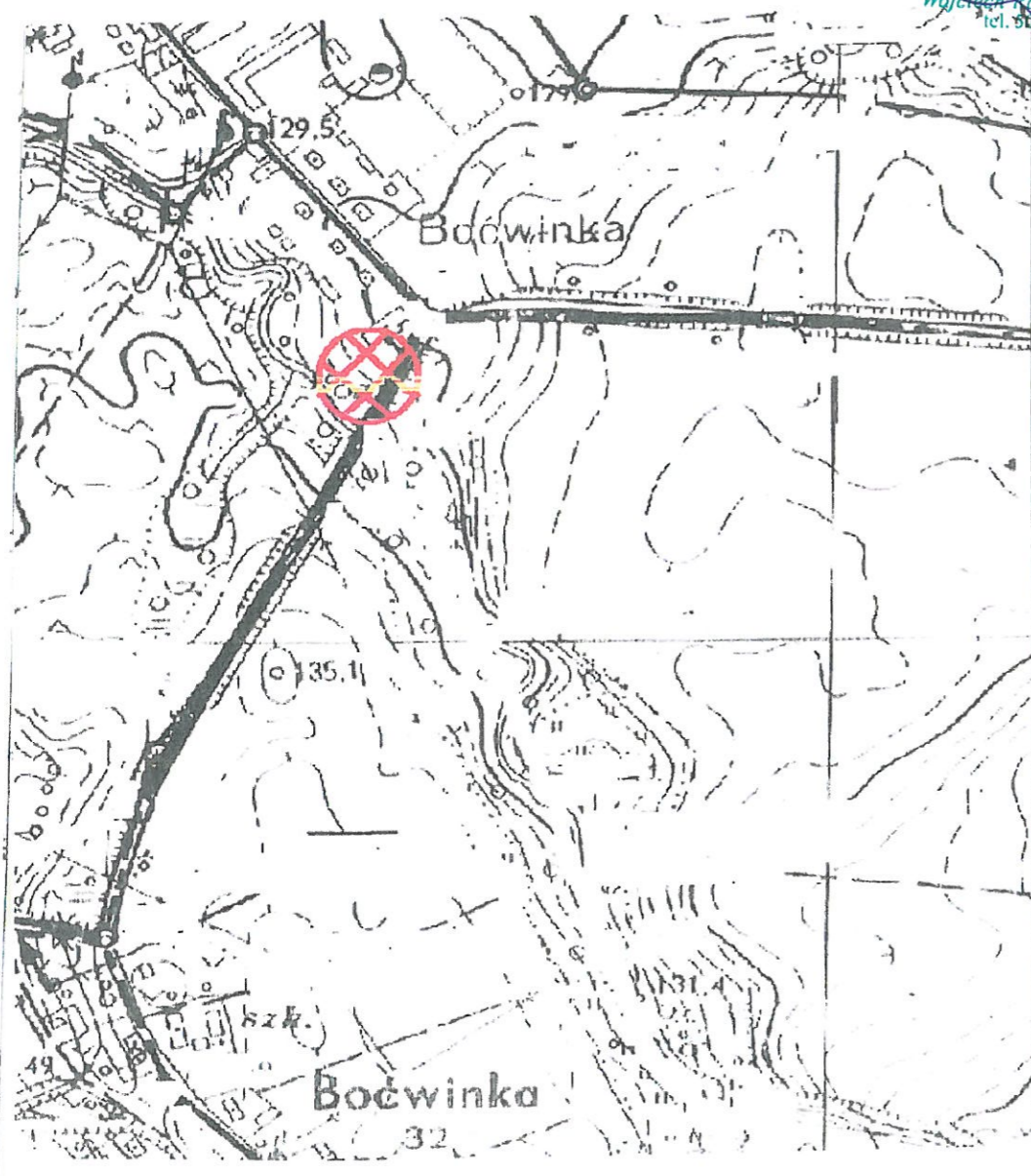

Z up. inż. Karoliny
 inż. Karoliny
INSPEKTOR
 w Wydziale Geodezji i Nieruchomości

Poświadczam zgodność niniejszej kopii z treścią materiału państwowego zasobu geodezyjnego i kartograficznego	
Organ prowadzący państwowy zasób geodezyjny i kartograficzny	STAROSTA GOŁDAPSKI
Nazwa materiału zasobu	kopie
Identyfikator obiektu materiału zasobu	P.2818.2015.150
Data wydania kopii	8.05.2015
Imię, nazwisko i podpis osoby reprezentującej organ	Z up. STAROSTY inż. Karolina Toczyłowska

SPECJALISTA
 w Wydziale Geodezji i Nieruchomości