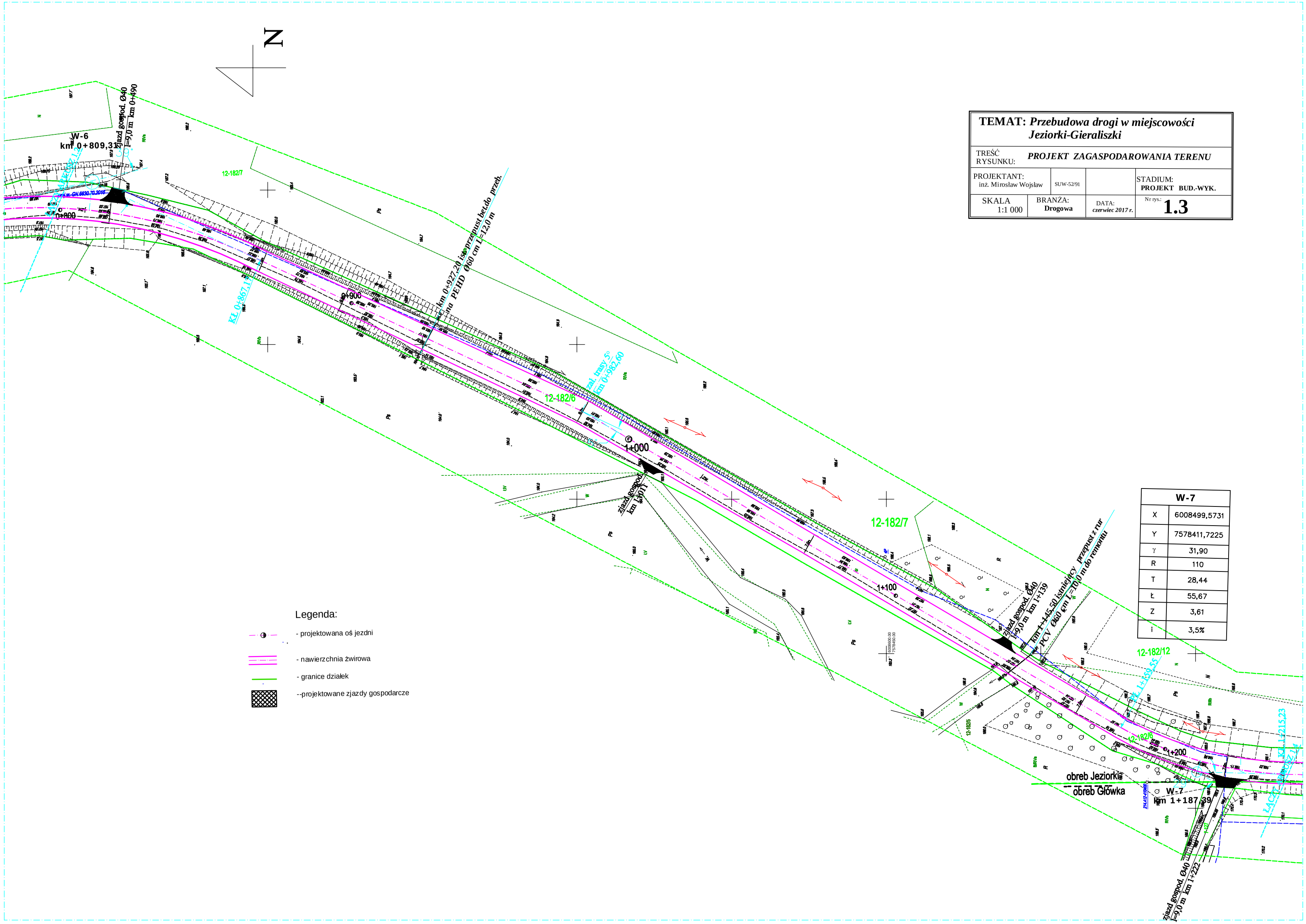
N
W-6
km 0+809,31
zjazd gospod. Ø40
L=9,0 m km 0+490
0+800
0+900
1+000
1+100
1+200
km 0+927,20 istn. przepust bet.do przeb.
rura PEHD Ø60 cm L=12,0 m
km 0+982,60
zjazd gospod.
km 1+011
km 1+145,50 istniejący przepust z rur
PCV Ø60 cm L=10,0 m do remontu
zjazd gospod. Ø40
L=9,0 m km 1+139
zjazd gospod. Ø40
L=9,0 m km 1+222
obreb Jeziorki
obreb Główka
W-7
km 1+187,39
12-182/7
12-182/6
12-182/12
12-182/5
12-182/5
12-182/5