# MAPA DO CELÓW PROJEKTOWYCH

| | |
|---|---|
| Oznaczenie kancelaryjne zgłoszenia pracy geodezyjnej | GN.6640.2.320.2019 |
| Obiekt: Jabłońskie - Wronki Wielkie | pow. : gołdapski |
| Jednostka ewidencyjna gmina 281803_5 Gołdap | woj. : warmińsko - mazurskie |
| Obręb ewidencyjny 0010 Jabłońskie<br>0019 Marcinowo | ARKUSZ 1 |
| Skala mapy | 1 : 500 |
| Nazwa układu współrzędnych prostokątnych płaskich | 2000/21 |
| układu wysokości | Kronsztadt 86 |
| Oznaczenie granic obszaru, który był przedmiotem aktualizacji | — — — |
| Informacje o służebnościach gruntowych mających wpływ na zagospodarowanie gruntów, zlokalizowanych w granicach projektowanej inwestycji | nie badano |
| Data opracowania mapy | 02-08--2019r. |
| Usługi Geodezyjno-Kartograficzne<br>Mirosław Niedziejko<br>19-400 Olecko, ul. Letnia 12<br>NIP 847-149-11-02 REGON 281401876<br>tel. 87 520 32 00 kom. 503 849 841<br>TECHNIK GEODETA<br>Mirosław Niedziejko<br>nazwa / imię i nazwisko wykonawcy | GEODETA UPRAWNIONY<br>zaświadczenie nr 8078<br>Andrzej Chrzanowski<br>nr uprawnień i podpis geodety |

Niniejszą mapę sporządzono na podstawie materiałów archiwalnych i nowego/uzupełnionego/pomiaru z roku 2019.
Obowiązkiem inwestora (wykonawcy) jest zgłoszenie przed zasypaniem wszelkich urządzeń podziemnych celem inwentaryzacji powykonawczej.
Poza wykazanymi na niniejszej mapie urządzeniami podziemnymi nie wyklucza się istnienia w terenie urządzeń podziemnych o których brak informacji w środkach branżowych i nie zostały odnalezione w czasie inwentaryzacji.
Uwaga! Użytki gruntowe wykazane na niniejszej mapie kolorem zielonym przedstawiają sposób użytkowania zgodny z ewidencją gruntów na dzień sporządzenia mapy.

**Szkic orientacyjny**
**skala 1 : 10 000**

| | |
|---|---|
| Poświadcza się, że niniejszy dokument został opracowany w wyniku prac geodezyjnych i kartograficznych, których rezultaty zawiera operat techniczny wpisany do ewidencji materiałów państwowego zasobu geodezyjnego i kartograficznego | |
| Organ prowadzący państwowy zasób geodezyjny i kartograficzny | STAROSTA GOŁDAPSKI |
| Identyfikator ewidencyjny materiału zasobu - operatu technicznego | P.2818.2019.366 |
| Data wpisania operatu technicznego do ewidencji materiałów zasobu | 6.08.2019 |
| Imię, nazwisko i podpis osoby reprezentującej organ | Z up. STAROSTY |

Stanisław Bobrowski
INSPEKTOR
w Wydziale Geodezji i Nieruchomości

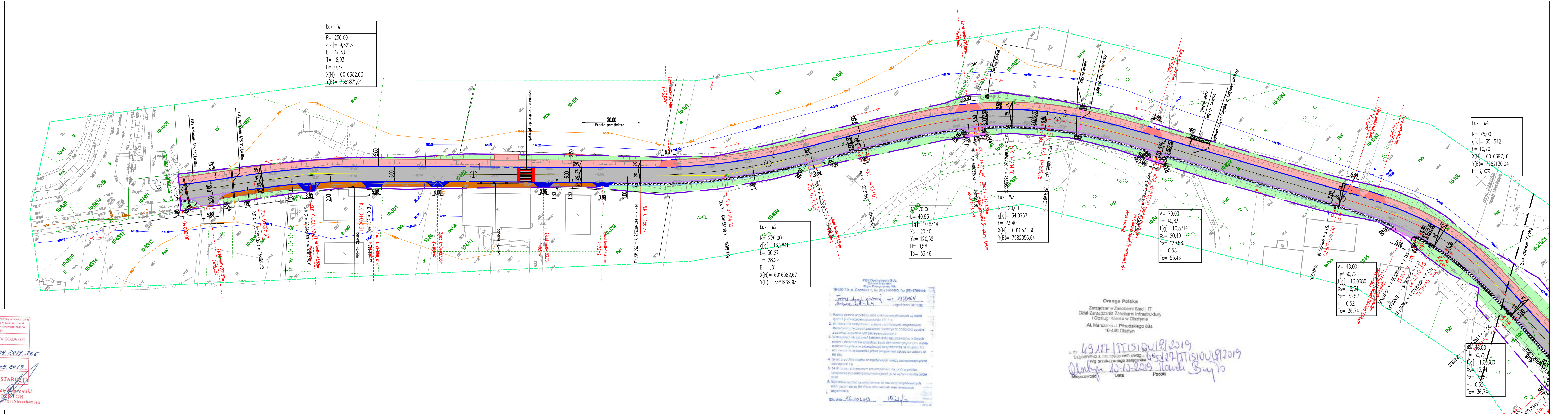
Łuk W1
R= 250,00
g[g]= 9,6213
Ł= 37,78
T= 18,93
B= 0,72
X(N)= 6016682,63
Y(E)= 7581871,01
Łuk W2
R= 220,00
g[g]= 16,2841
Ł= 56,27
T= 28,29
B= 1,81
X(N)= 6016582,67
Y(E)= 7581969,93
A= 70,00
L= 40,83
t[g]= 10,8314
Xs= 20,40
Ys= 120,58
H= 0,58
To= 53,46
Łuk W3
R= 120,00
g[g]= 34,0767
Ł= 23,40
X(N)= 6016531,30
Y(E)= 7582056,64
A= 70,00
L= 40,83
t[g]= 10,8314
Xs= 20,40
Ys= 120,58
H= 0,58
To= 53,46
A= 48,00
L= 30,72
t[g]= 13,0380
Xs= 15,34
Ys= 75,52
H= 0,52
To= 36,74
Łuk W4
R= 75,00
g[g]= 35,1542
Ł= 10,70
X(N)= 6016397,16
Y(E)= 7582130,04
i= 3,00%
A= 48,00
L= 30,72
t[g]= 13,0380
Xs= 15,34
Ys= 75,52
H= 0,52
To= 36,74
SLK 0+184,86
SLK X = 6016584,10 Y = 7581971,04
0+213,00
Zjazd km0+215,53m
PK1 0+232,03
PK1 X = 6016558,55 Y = 7582010,64
Zjazd km0+271,23m
F=9,5m2;przepust Dn=400mm,L=6m
obruk F=13,3m2
Zjazd km0+335,58m
F=7,9m2;przepust Dn=400mm,L=6m
obruk F=11m2
PK1 0+399,80
PK1 X = 6016429,39 Y = 7582112,41
KK1 0+430,52
KK1 X = 6016401,55 Y = 7582125,26
SLK 0+435,87
SLK X = 6016396,38 Y = 7582126,63
PK2 0+441,22
PK2 X = 6016391,13 Y = 7582127,64
KK2 0+471,94
Zjazd km0+402,26m
F=17,5m2
Zjazd km0+410,78m
F=17,5m2
Zjazd km0+424,38m
F=11,1m2; przepust Dn=400, L=9,0m
obruk F=3m2
Prosta przejściowa
łączy arkusz nr2
obręb: Jabłońskie
obręb: Marcinowo
0+000,00
20,00
Bezpieczne przejście dla pieszych
rury osłonowe APS 110,L=10m
10-88/3
10-90/2
10-93
10-95
10-108
10-109/4
19-110/2
19-278/21

PGE Dystrybucja S.A.
Oddział Białystok
Rejon Energetyczny Ełk
19-300 Ełk, ul. Sportowa 1, tel. (85) 6766400, fax (85) 6766419

Trasy drogi gminnej nr 137016N
Arkusz 2.1 - 2.4 uzgodniono jak niżej:

1. Roboty ziemne w pobliżu kabli elektroenergetycznych wykonać ręcznie pod nadzorem pracownika RE Ełk.
2. W miejscach skrzyżowań i zbliżeń z istniejącymi urządzeniami elektroenergetycznymi zachować normatywne odległości zgodne z obowiązującymi w tym zakresie przepisami.
3. W miejscach skrzyżowań i zbliżeń dokonać przekopów próbnych celem ustalenia trasy przebiegu kabli elektroenergetycznych. Kable elektroenergetyczne zabezpieczyć rurą ochronną na długości 1m od miejsca skrzyżowania i przed zasypaniem zgłosić do odbioru w RE Ełk.
4. Grunt w pobliżu słupów energetycznych należy zabezpieczyć przed osunięciem się.
5. 14 dni przed planowanym przystąpieniem do robót w pobliżu urządzeń elektroenergetycznych zgłosić je do wyłączenia dla celów BHP.
6. Wykonawca przed przystąpieniem do realizacji projektowanych robót zgłosi się do RE Ełk w celu uaktualnienia niniejszego uzgodnienia.

Ełk, dnia 16.10.2019

Orange Polska
Zarządzanie Zasobami Sieci i IT
Dział Zarządzania Zasobami Infrastruktury
i Obsługi Klienta w Olsztynie
Al. Marszałka J. Piłsudskiego 63a
10-449 Olsztyn

L.dz. 49127/TTIS10U/8/2019 z dn. r.
Uzgodniono z zastrzeżeniem uwag 49127/TTIS10U/8/2019
Wg przekazanego załącznika
Olsztyn 10-10-2019 Hanka Bury
Miejscowość Data Podpis

## LEGENDA:

- — — granice terenu opracowania
- ▬ projektowana nawierzchnia jezdni i zjazdów bitumiczna
- ▬ projektowana nawierzchnia ścieżki pieszo - rowerowej z betonu asfaltowego
- ▬ projektowana nawierzchnia zjazdów w ciągu ścieżki rowerowej z betonu asfaltowego
- ▬ projektowana nawierzchnia chodników z kostki brukowej o gr.8cm koloru szarego na podsypce cementowo - piaskowej
- ▬ projektowana nawierzchnia zjazdów z kostki brukowej o gr.8cm koloru czerwonego na podsypce cementowo - piaskowej
- ▬ projektowana nawierzchnia zatoki autobusowej z kostki brukowej o gr.8cm koloru czerwonego na podsypce cementowo - piaskowej
- ▬ projektowana nawierzchnia zatoki postojowej na 17 stanowisk z kostki brukowej o gr.8cm koloru szarego na podsypce cementowo - piaskowej
- ▬ projektowana warstwa humusu o gr.10cm (zieleńce)
- ▬ projektowane pobocze z kruszywa łamanego 0/31,5mm kat.C50/30 o gr.10cm
- ▨ projektowane umocnienie wlotów i wylotów przepustów oraz poboczy brukowcem o wys.ok.15-17cm z zalaniem spoin zaprawą cement.
- — projektowane przepusty pod zjazdami Dn=400mm SN8
- ☰ pogłębienie - odtworzenie istniejącego rowu
- — projektowane obrzeże 8x30cm na podsypce cementowo-piaskowej
- — — projektowany krawężnik 15x22 na ławie betonowej C12/15
- — projektowany krawężnik 15x30 na ławie betonowej C12/15
- — projektowana krawędź jezdni bitumicznej
- — projektowana krawędź pobocza
- —○ projektowana bariera energochłonna N2 W5 A
- —○ projektowana barierka ochronna U-12a
- ☰ projektowane przejścia dla pieszych w rejonie szkoły
- ☰ projektowane przejścia dla pieszych
- // projektowane rury osłonowe dwudzielne APS 110

## Infrastruktura istniejąca:

- — istniejące słupy energetyczne
- w istniejący wodociąg
- t istniejące kable teletechniczne
- e istniejące kable elektryczne
- ▬ istniejąca nawierzchnia chodników z kostki brukowej koloru szarego - DO POZOSTAWIENIA
- — istniejący krawężnik 15x30 na ławie betonowej C12/15

| | | |
|---|---|---|
| NAZWA OBIEKTU: "Przebudowa drogi gminnej nr 137016N (Wronki Wielkie - Jabłońskie)" | | |
| Wykonawca: Przedsiębiorstwo Gospodarki Komunalnej Sp. z o.o.<br>ul. Konstytucji 3-go maja 1a, 19-500 Gołdap | | |
| INWESTOR: Gmina Gołdap<br>pl. Zwycięstwa 14, 19-500 Gołdap | | |
| TYTUŁ RYSUNKU:<br>Projektu zagospodarowania terenu | | |
| ADRES OBIEKTU: powiat gołdapski, gmina Gołdap, obręb 0010 Jabłońskie dz.nr:92/2,<br>obręb 0019 Marcinowo dz.nr:110/2, 112/3, 208, 278/19. | | |
| PROJEKTANT:<br>mgr inż.Przemysław Galiński | SPECJALNOŚĆ, NR UPRAWNIEŃ:<br>DROGOWA, WAM/0126/PWOD/10 | PODPIS: |
| SPRAWDZAJĄCY:<br>mgr inż.Mariusz Jamiołkowski | SPECJALNOŚĆ, NR UPRAWNIEŃ:<br>DROGOWA, PDL/0105/POOD/14 | PODPIS: |
| DATA OPRACOWANIA:<br>wrzesień 2020r | SKALA RYSUNKU:<br>1:500 | NR RYSUNKU:<br>2.1 |