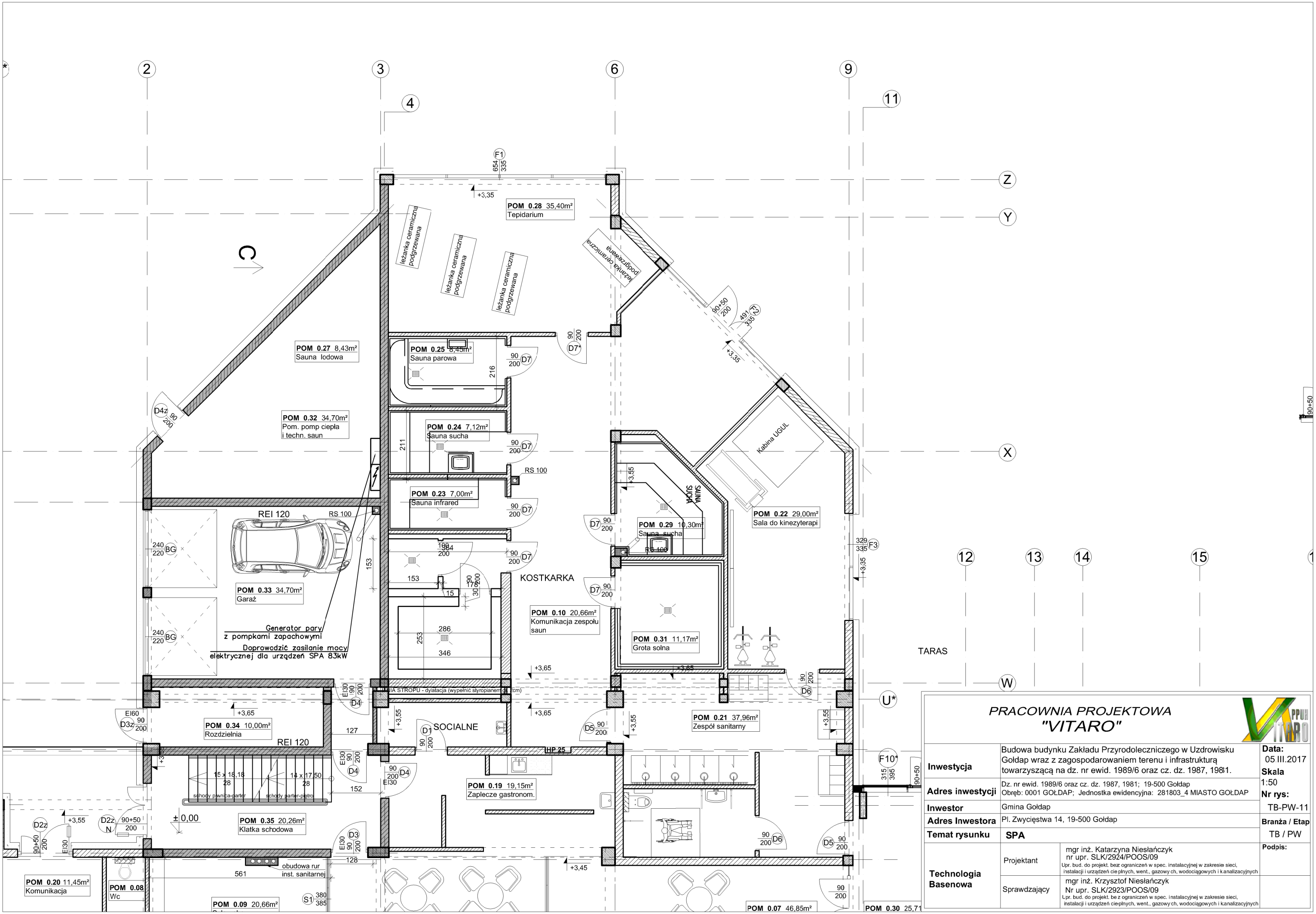

PRACOWNIA PROJEKTOWA
"VITARO"

Inwestycja	Budowa budynku Zakładu Przyrodoleczniczego w Uzdrowisku Gołdap wraz z zagospodarowaniem terenu i infrastrukturą towarzyszącą na dz. nr ewid. 1989/6 oraz cz. dz. 1987, 1981.		Data: 05.III.2017
Adres inwestycji	Dz. nr ewid. 1989/6 oraz cz. dz. 1987, 1981; 19-500 Gołdap Obręb: 0001 GOŁDAP; Jednostka ewidencyjna: 281803_4 MIASTO GOŁDAP		Skala 1:50
Inwestor	Gmina Gołdap		Nr rys: TB-PW-11
Adres Inwestora	Pl. Zwycięstwa 14, 19-500 Gołdap		Branża / Etap TB / PW
Temat rysunku	SPA		
Technologia Basenowa	Projektant	mgr inż. Katarzyna Niesłańczyk nr upr. SLK/2924/POOS/09 Upr. bud. do projekt. bez ograniczeń w spec. instalacyjnej w zakresie sieci, instalacji i urządzeń cieplnych, went., gazowych, wodociągowych i kanalizacyjnych	Podpis:
	Sprawdzający	mgr inż. Krzysztof Niesłańczyk Nr upr. SLK/2923/POOS/09 Upr. bud. do projekt. bez ograniczeń w spec. instalacyjnej w zakresie sieci, instalacji i urządzeń cieplnych, went., gazowych, wodociągowych i kanalizacyjnych	