

MAPA DO CELÓW PROJEKTOWYCH

SKALA 1:500 dz. nr 80, 110/2 ark. mapy zasadniczej 7.220.30.19..3.3, 7.220.30.24.1.1

Obiekt: Grygieliszki
 Jednostka ewidencyjna: 281803_5 Gołdap
 Obręb ewidencyjny: 0018 Łobody
 Wykonana dnia 17.02.2016 r. przez geodetę Andrzeja Olszewskiego.
 Kierownik roboty geodeta uprawniony Wanda Kuklewicz nr upr. zaw. 14574
 Mapa w układzie "2000/21", układ wysokości Kronsztadt '86
 Nr ks. zam. 14574-18/2016, Nr Rejestru Zgłoszeń GN.6640.2.59.2016

Nie wyklucza się istnienia w terenie innych nie wskazanych na niniejszej mapie urządzeń podziemnych, które nie były zgłoszone do inwentaryzacji powykonawczej zgodnie z art. 27 ustawy z dnia 17 maja 1989 r. - Prawo geodezyjne i kartograficzne (jedn. tekst Dz.U. z 2010r. Nr 193 poz. 1287)
 Obowiązkiem inwestora (wykonawcy) jest zgłoszenie przed zasypaniem wszelkich urządzeń podziemnych celem inwentaryzacji powykonawczej.
 Wykonanie niniejszej mapy nie było poprzedzone ustaleniami dot. ewentualnych służebności gruntowych obciążających grunty położone w granicach projektowanej inwestycji budowlanej.
 Użytki gruntowe wykazane na niniejszej mapie przedstawiają sposób użytkowania zgodny z ewidencją gruntów na dzień sporządzenia mapy.
 Mapę sporządzono na podstawie materiałów archiwalnych ODGiK w Gołdapi i pomiaru aktualizacyjnego z 2016 r.

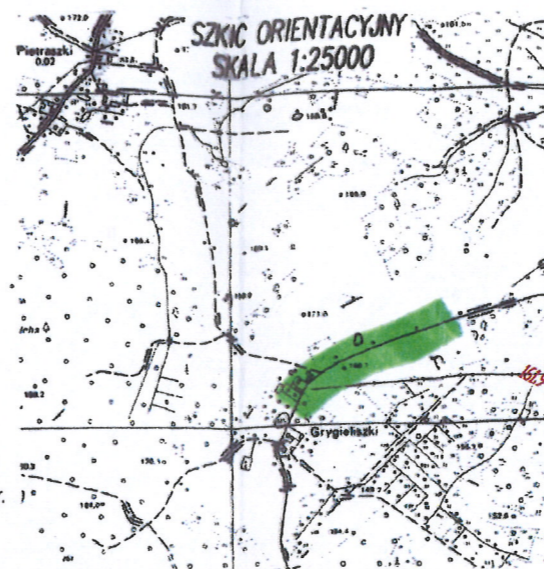

GEODETA

inż. Andrzej Olszewski

GEODETA UPRAWNIONY
 nr upr. zaw. 14574
 Wanda Kuklewicz
 19-500 Gołdap, ul. Reymonta 15
 tel. 87 615 08 80

Usługi Geodezyjno-Kartograficzne
KLASYFIKACJA GRUNTÓW
 19-500 Gołdap ul. Reymonta 15
 PRACOWNIA: Pl. Zwycięstwa 14
 tel. praca: 615-30-54; 806264594
 TEGON 790015047; NIP 647-108-87-77

Poświadczam zgodność niniejszej kopii z treścią materiału państwowego zasobu geodezyjnego i kartograficznego	
Organ prowadzący państwowy zasób geodezyjny i kartograficzny	STAROSTA GOŁDAPSKI
Nazwa materiału zasobu	Kopia
Identyfikator ewidencyjny materiału zasobu	P.2818.2016.72
Data wydania kopii	1.03.2016
Imię, nazwisko i podpis osoby reprezentującej organ	PODINSPEKTOR Stanisław Bobrowski

Stanisław Bobrowski

Inspektor
 w Wydziale Geodezji i Nieruchomości
 Stanisław Bobrowski

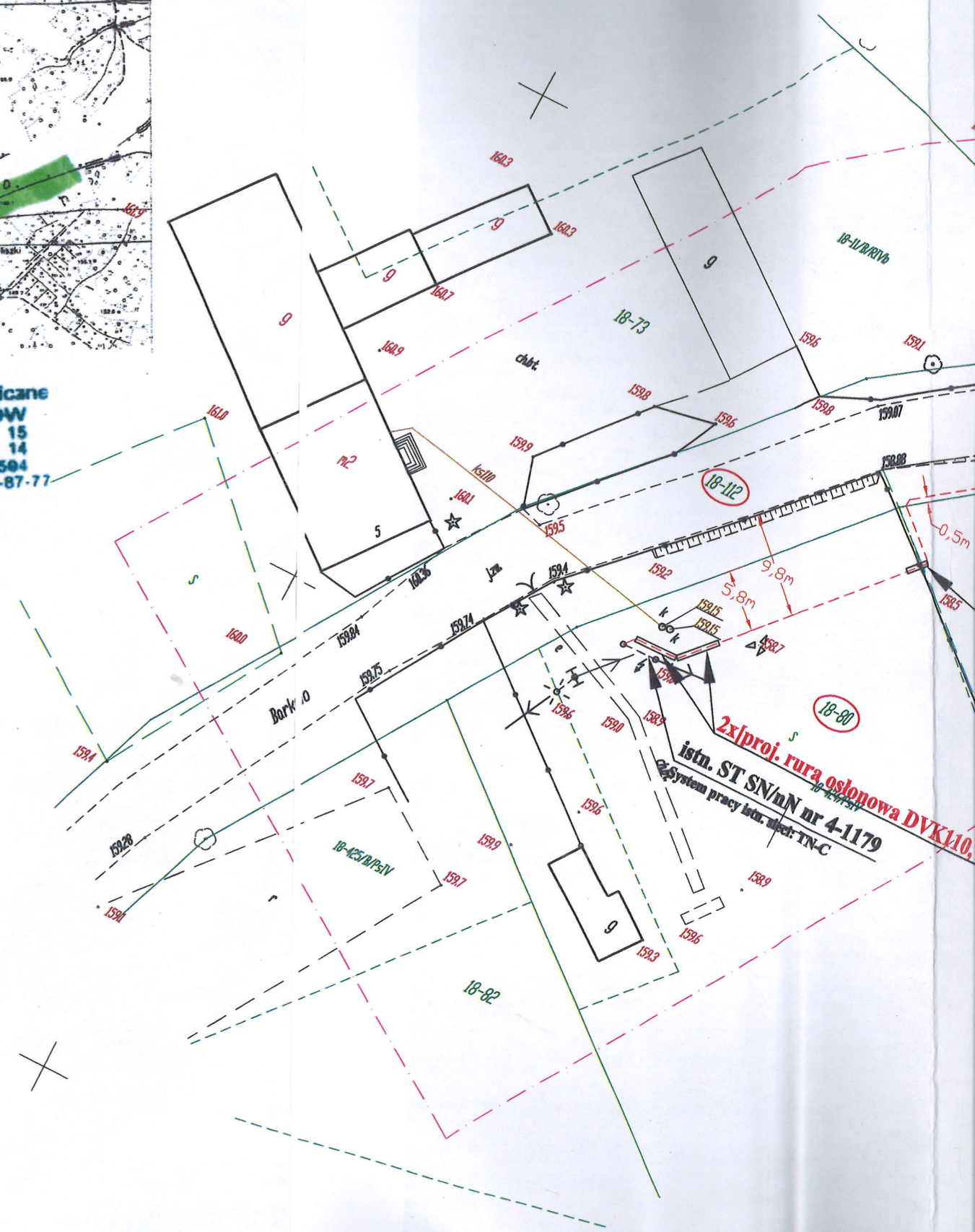

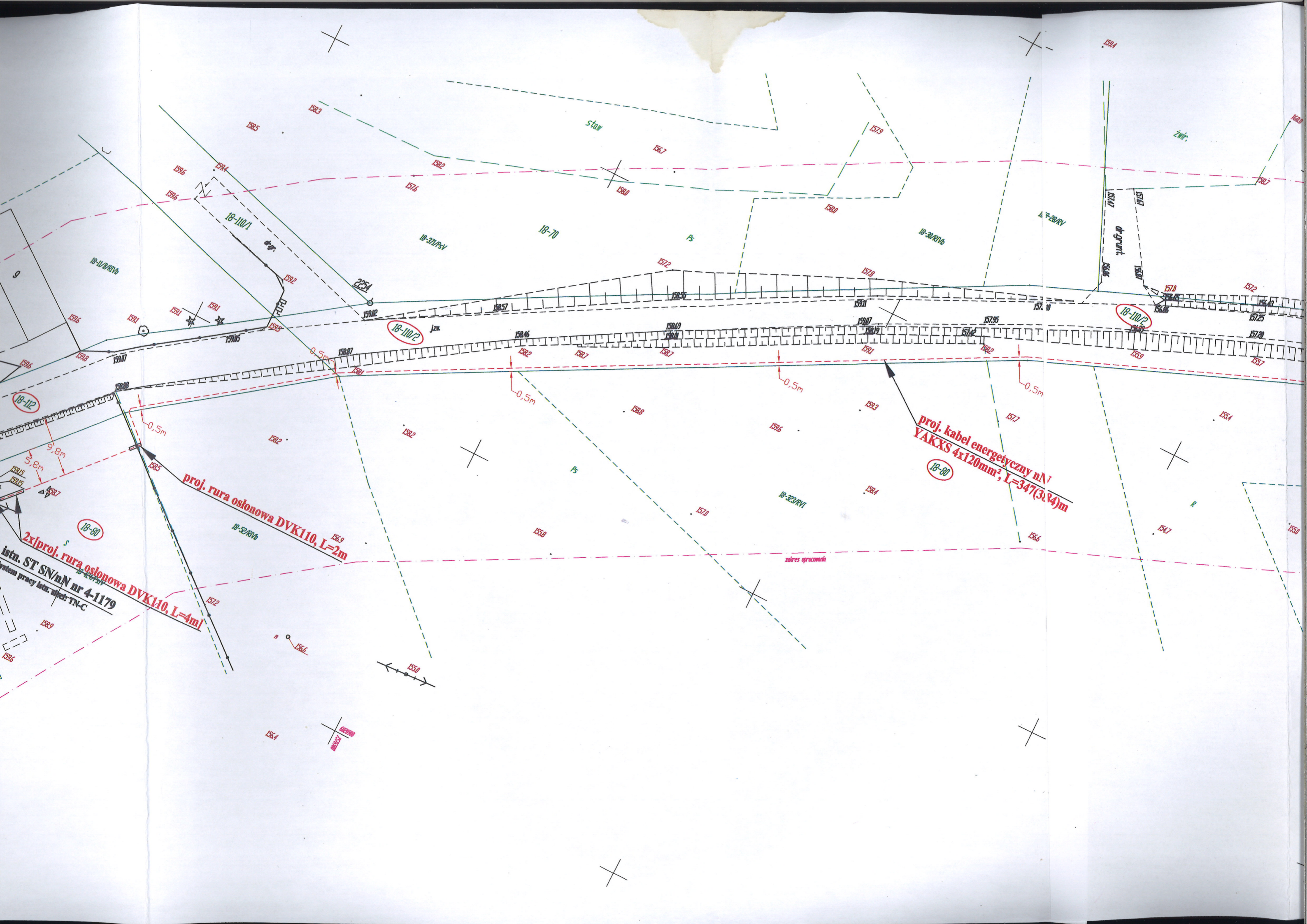

Załącznik nr 2
do Zarządzenia Nr 661/VIII/2016
Burmistrza Gołdapi
z dnia 25 sierpnia 2016r.

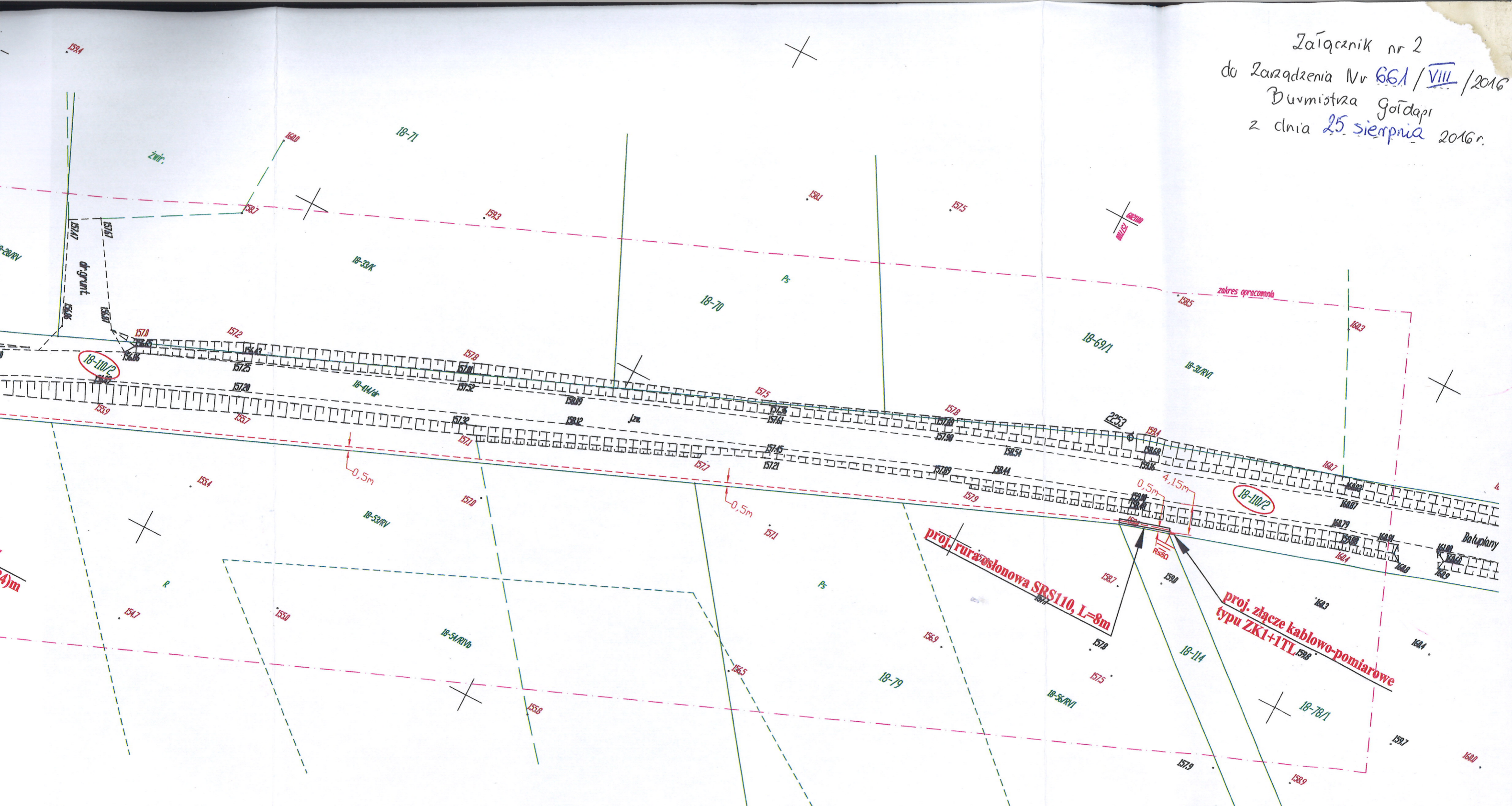

		FIRMA PROJEKTOWA: ElektroLinia Piotr Tolitzenko-Bematowicz, ul. Fabryczna 18/38, 15-483 Białystok, e-mail: elektrolinia.ptb@gmail.com	
		OBIEKT PRZYŁĄCZANY: Budynek mieszkalny, dz. nr 78/1	
		ADRES INWESTYCJI: Grygieliszki, gm. Gołdapi, dz. nr 80, 112, 110/2	
INWESTOR: PGE Dystrybucja S.A. z siedzibą w Lublinie, ul. Garbarska 21A, 20-340 Lublin	NAZWA RYSUNKU: Budowa energetycznego przyłącza kablowego nN 0,4kV wraz ze złączem kablowo-pomiarowym ZK+TL - PLAN SYTUACYJNY	SKALA 1:500	DATA OPRACOWANIA: KWIECIEŃ 2016r.
PROJEKTOWAŁ: inż. Dymitr Nailwajko BI/226/89 Nr ew.PDL/IE/0971/01	Podpis:	WARUNKI PRZYŁĄCZENIA: RE4-4/48/2016 z dn. 27.01.2016	
ASYSTENT PROJEKTANTA: inż. Jarosław Wysocki	Podpis:	Branża E	Nr rys. 2