

Zarządzenie Nr 632 / ✓ /2020

Burmistrza Gołdapi

z dnia 15. maja 2020 r.

**w sprawie wyrażenia zgody na ustanowienie służebności przesyłu
na nieruchomości stanowiącej własność Gminy Gołdap, położonej
w obrębie 0010 Jabłońskie na rzecz PGE Dystrybucja S.A.**

Na podstawie art. 30 ust. 2 pkt. 3 ustawy z dnia 8 marca 1990 r. o samorządzie gminnym (t.j. Dz. U. z 2020 r. poz. 713), art. 13 ust. 1 ustawy z dnia 21 sierpnia 1997 r. o gospodarce nieruchomościami (t.j. Dz. U. z 2020 r. poz. 65 z późn. zm.), art. 305¹ oraz art. 305³ ustawy z dnia 23 kwietnia 1964 r. Kodeks cywilny (t.j. Dz. U. z 2019 r. poz. 1145 z późn. zm.) oraz § 9 uchwały Nr XXXII/208/2012 Rady Miejskiej w Gołdapi z dnia 28 grudnia 2012 r. w sprawie określenia zasad nabywania, zbywania i obciążania nieruchomościami Gminy Gołdap oraz ich wydzierżawienia lub wynajmowania na czas oznaczony dłuższy niż trzy lata lub na czas nieoznaczony (Dz. U. Woj. Warmińsko - Mazurskiego z 2013 r. poz. 696 z późn. zm.) zarządza się, co następuje:

§ 1. 1. Wyraża się zgodę na ustanowienie za jednorazowym wynagrodzeniem służebności przesyłu na nieruchomości oznaczonej w ewidencji gruntów jako działka numer 30/2 o powierzchni 1,0060, położonej w obrębie 0010 Jabłońskie, stanowiącej własność Gminy Gołdap, dla której Sąd Rejonowy w Olecku prowadzi KW nr OL1C/00039638/4.

2. Ustanowienie służebności przesyłu następuje w związku z lokalizacją, na opisanej w ust. 1 nieruchomości gruntowej, urządzeń elektroenergetycznych w postaci przyłącza kablowego nN wraz ze złączem kablowym ZK-3.

3. Powierzchnia służebności pod urządzeniami elektroenergetycznymi wynosi 18 m². Przebieg ustanawianej służebności przesyłu wskazano na mapie, stanowiącej załącznik graficzny do niniejszego zarządzenia.

4. Ustanowienie służebności przesyłu następuje na rzecz przedsiębiorstwa przesyłowego – PGE Dystrybucja S.A.

5. Wynagrodzenie z tytułu obciążenia nieruchomości opisanej w ust. 1 ograniczonym prawem rzeczowym stanowi kwotę 38,00 zł brutto (słownie: trzydzieści osiem złotych 00/100), w tym podatek VAT w stawce 23 % w wysokości 7,11 zł.

§ 2. Prawo służebności przesyłu ograniczać się będzie do pasa gruntu o powierzchni 18,00 m² i będzie polegało na znoszeniu istnienia posadowionych na nieruchomościach obciążonych urządzeń

określonych w § 1 ust. 2 niniejszego zarządzenia, prawie do korzystania z nieruchomości w zakresie niezbędnym do wykonania prac remontowych, eksploatacyjnych i modernizacyjnych na wybudowanych urządzeniach.

§ 3. Wszelkie koszty związane z ustanowieniem prawa służebności przesyłu ponosi PGE Dystrybucja S.A.

§ 4. Wykonanie zarządzenia powierza się Kierownikowi Wydziału Gospodarki Przestrzennej, Ochrony Środowiska i Nieruchomości.

§ 5. Zarządzenie wchodzi w życie z dniem podjęcia.

Burmistrz Góldapi

Tomasz Rafał Luto



Sporządziła: Karolina Burba

Sprawdziła: Beata Kołakowska

Sprawdzono pod względem
formalnoprawnym

radca prawny Barbara Wóźniak

MAPA DO CELÓW PROJEKTOWYCH		
Oznaczenie kancelaryjne zgłoszenia prac geodezyjnych	GN.6640.2.452.2019	
Województwo	warmińsko-mazurskie	
Powiat	goldapski	
Gmina	Goldap	
Miejscowość	Jabłońskie	
Obręb ewidencyjny	identyfikator	281803_5.0010
	nazwa	Jabłońskie
Skala mapy	1:500	
Nazwa układu współrzędnych	prostokątnych płaskich	2000/21
	wysokości	Kronsztadt 86
Oznaczenie granic obszaru, który był przedmiotem aktualizacji		
Oznaczenie i informacje o służebnościach gruntowych mających wpływ na zagospodarowanie gruntów, zlokalizowanych w granicach projektowanej inwestycji	Służebności nie badano	
Mapa aktualna na dzień 11.09.2019r.		
<p>GEODETA UPRAWNIONY Zaśw. Inwalid. Nr 3226 trz. Eugeniusza Guzy 19-400 Olecko, ul. 11-go Listopada 24C kom. 0 850 882 127</p>		
<p>Nazwa firmy i nazwisko wykonawcy oraz data i podpis osoby reprezentującej wykonawcę</p> <p>imię i nazwisko, nr uprawnień oraz data i podpis geodety uprawnionego który opracował mapę</p>		

SZKIC LOKALIZACYJNY

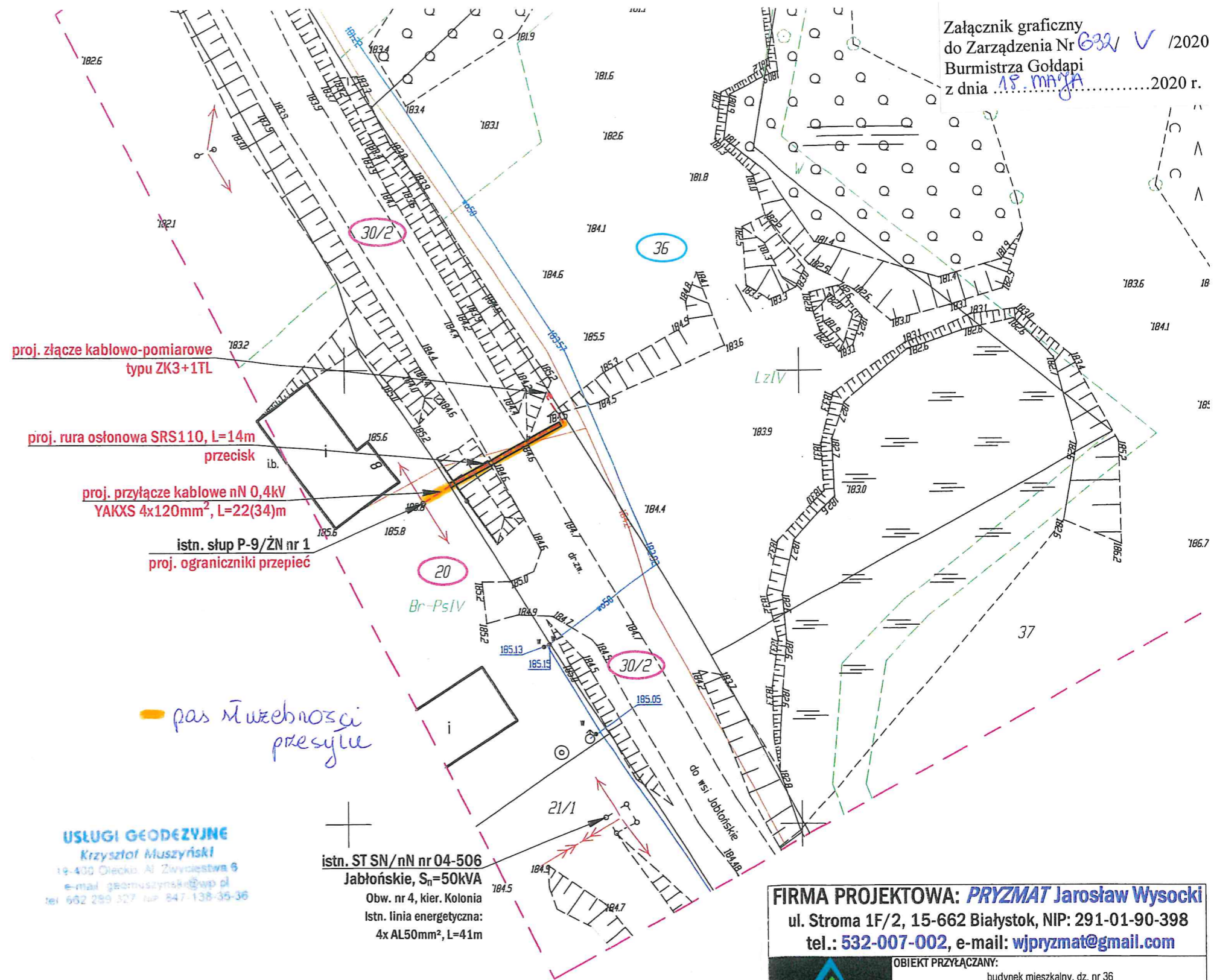
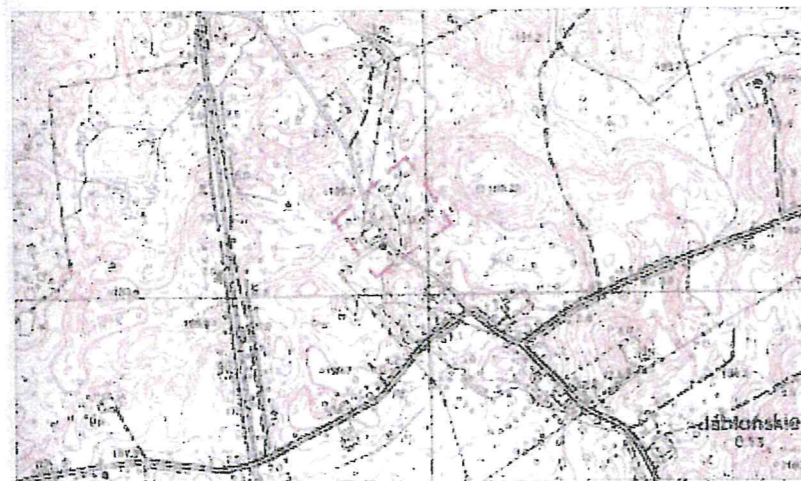

Załącznik graficzny do Zarządzenia Nr 6321 V /2020 Burmistrza Goldapi z dnia 18.05.2020 r.

USŁUGI GEODEZYJNE
Krzysztof Muszyński
19-400 Olecko, Al. Zwycięstwa 6
e-mail: geomuszynski@wp.pl
tel: 662 289 327 lub 847 138 35 36

Podpisuje się, że niniejszy dokument został opracowany w wyniku prac geodezyjnych i kartograficznych, których rezultaty zostały opublikowane w formie technicznej w oparciu o dane i materiały geodezyjne i kartograficzne.

Organ prowadzący archiwum zasobów geodezyjnych i kartograficznych: STAROSTA GOLDAPSKI

Identyfikator danych: P.281803.2019.077

Data wpisania do rejestru technicznego do prowadzenia map: 17.11.2019

Imię i nazwisko i podpis osoby reprezentującej wykonawcę: Z up. STAROSTY Stanisław Borkowski INSPEKTOR w Wydziale Geodezji i Kartografii

FIRMA PROJEKTOWA: PRYZMAT Jarosław Wysocki			
ul. Stroma 1F/2, 15-662 Białystok, NIP: 291-01-90-398			
tel.: 532-007-002, e-mail: wjpryzmat@gmail.com			
OBIEKT PRZYŁĄCZANY:		budynek mieszkalny, dz. nr 36	
ADRES INWESTYCJI:		Jabłońskie (obr. nr 10 Jabłońskie) gm. Goldap, dz. nr 20, 30/2	
INWESTOR:		NAZWA RYSUNKU:	
PGE Dystrybucja S.A. z siedzibą w Lublinie ul. Garbarska 21A 20-340 Lublin		Budowa elektroenergetycznego przyłącza kablowego nN 0,4kV - PROJEKT ZAGOSPODAROWANIA TERENU	
SKALA:	DATA OPRACOWANIA:	WARUNKI PRZYŁĄCZENIA:	
1:500	LUTY 2020r.	19-B4/WP/02682 z dn. 19.09.2019r.	
PROJEKTOWAŁ:	Podpis:		
inż. Dymitr Naliwajko Upr. bud. nr BI/226/89 Nr ew. PDL/IE/0971/01			
WŁAŚCICIEL FIRMY / ASYSTENT PROJEKTANTA:	Podpis:	UMOWA / ZLECENIE / ZADANIE	
inż. Jarosław Wysocki		834/LZA/2019/4/6	
WSPÓŁPRACA:	Podpis:	Branża	Nr rys.
Renata Martyniuk		E	2