

Załącznik nr 6
do Zarządzenia Nr 30/VI/2024
Burmistrza Gołdapi
z dnia 19.11.2024 r.

DOKUMENTACJA GEODEZYJNA		
MAPA DO CELÓW PROJEKTOWYCH		
OZNACZENIE KANCELARYJNE PRACY GEODEZYJNEJ GN.6640.2.476.2022		
SKALA 1:500 Arkusz mapy 7.217.30.05.1.4,05.3.2		
w. Jeziorki		Nr działek: 3/4,19,42
Jednostka ewidencyjna	Identyfikator:	281803_5
	Nazwa:	GOŁDAP
Obręb ewidencyjny:	Identyfikator:	281803_5.0012
	Nazwa:	Jeziorki
Nazwa układu współrzędnych:	prost. płaskich	2000/7
	wysokości	PL-EVRF2007-NH
Wykonanie mapy nie było poprzedzone ustaleniami dotyczącymi ewentualnych służebności gruntowych obciążających grunty położone w granicach opracowania. Dane w zakresie ewidencji gruntów i budynków wniesiono z mapy ewidencji gruntów i budynków udostępnionych przez PODGiK w Gołdapi. Nie wyklucza się istnienia innych urządzeń podziemnych, które nie były zgłoszone do inwentaryzacji powykonawczej.		
Jestem świadomy odpowiedzialności karnej za złożenie fałszywego oświadczenia i oświadczam, że moja praca geodezyjna o nr GN.6640.2.476.2022 została wykonana i pozytywnie zweryfikowana przez PODGiK w Gołdapi (protokół weryfikacji nr GN.6640.2.476.2022_1).		
„HERPOINT Krystian Herman” USŁUGI GEODEZYJNO-KARTOGRAFICZNE Rostek 104, 19-500 Gołdap NIP 847 151 93 61; REGON 386222891 tel. 531 153 911 Nazwa wykonawcy roboty		Mapa aktualna na dzień 2022-10-24 GEODETA UPRAWNIONY Upr. nr 13143/03 Wojciech Krystian Herman tel. 500 547 741 Imię i nazwisko geodety uprawnionego

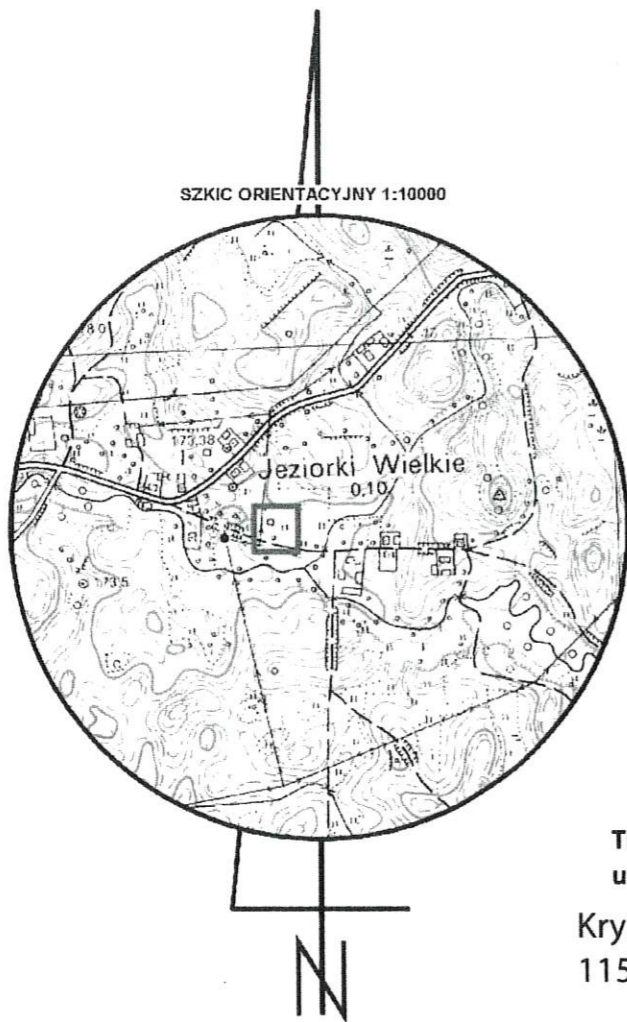
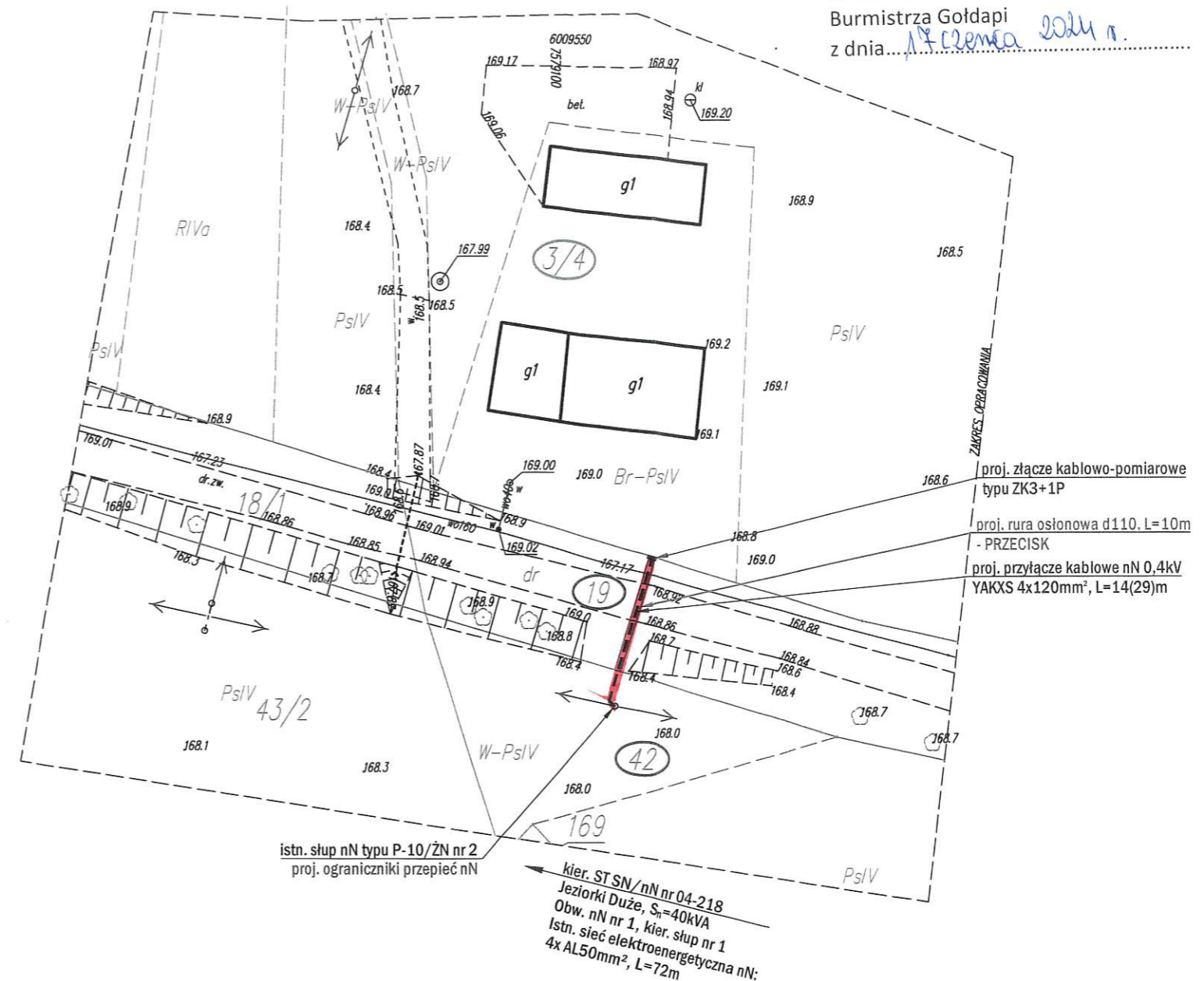

Trasę projektowanego przyłącza nN 0,4kV uzgodniono w RE Ełk PGE Dystrybucja S.A.

Krysiewicz Tomasz
11503224

Elektronicznie podpisany przez
Krysiewicz Tomasz 11503224
Data: 2022.10.24 20:15:33 +02'00'

Zakład Instalacji Elektrycznych MONTER s.c. ul. Czarnoziem 17A, 16-400 Suwałki, NIP: 844-10-07-544 tel.: 532-532-002, e-mail: monter.zie@gmail.com		
	OBIEKT PRZYŁĄCZANY:	budynek gospodarczy, dz. nr 3/4
	ADRES INWESTYCJI:	Jeziorki Wielkie (obr. nr 0012 Jeziorki), gm. Gołdap, dz. nr 42, 19
INWESTOR:	NAZWA RYSUNKU:	Budowa elektroenergetycznego przyłącza kablowego nN 0,4kV - PROJEKT ZAGOSPODAROWANIA TERENU
PGE Dystrybucja S.A. z siedzibą w Lublinie ul. Garbarska 21A 20-340 Lublin	SKALA	DATA OPRACOWANIA
	1:500	PAŹDZIERNIK 2022r.
PROJEKTOWAŁ:	Podpis:	WARUNKI PRZYŁĄCZENIA
inż. Dymitr Naliwajko Upr. bud. nr BI/226/89 Nr ew. PDL/IE/0971/01		21-B4/WP/04881 z dn. 23.08.2021r.
WSPÓŁPRACA:	Podpis:	UMOWA
mgr inż. Tomasz Winnik		222/OB/RE/4/2021 z dn. 14.12.2021r.
		Branża
		Nr rys.
		E
		2