

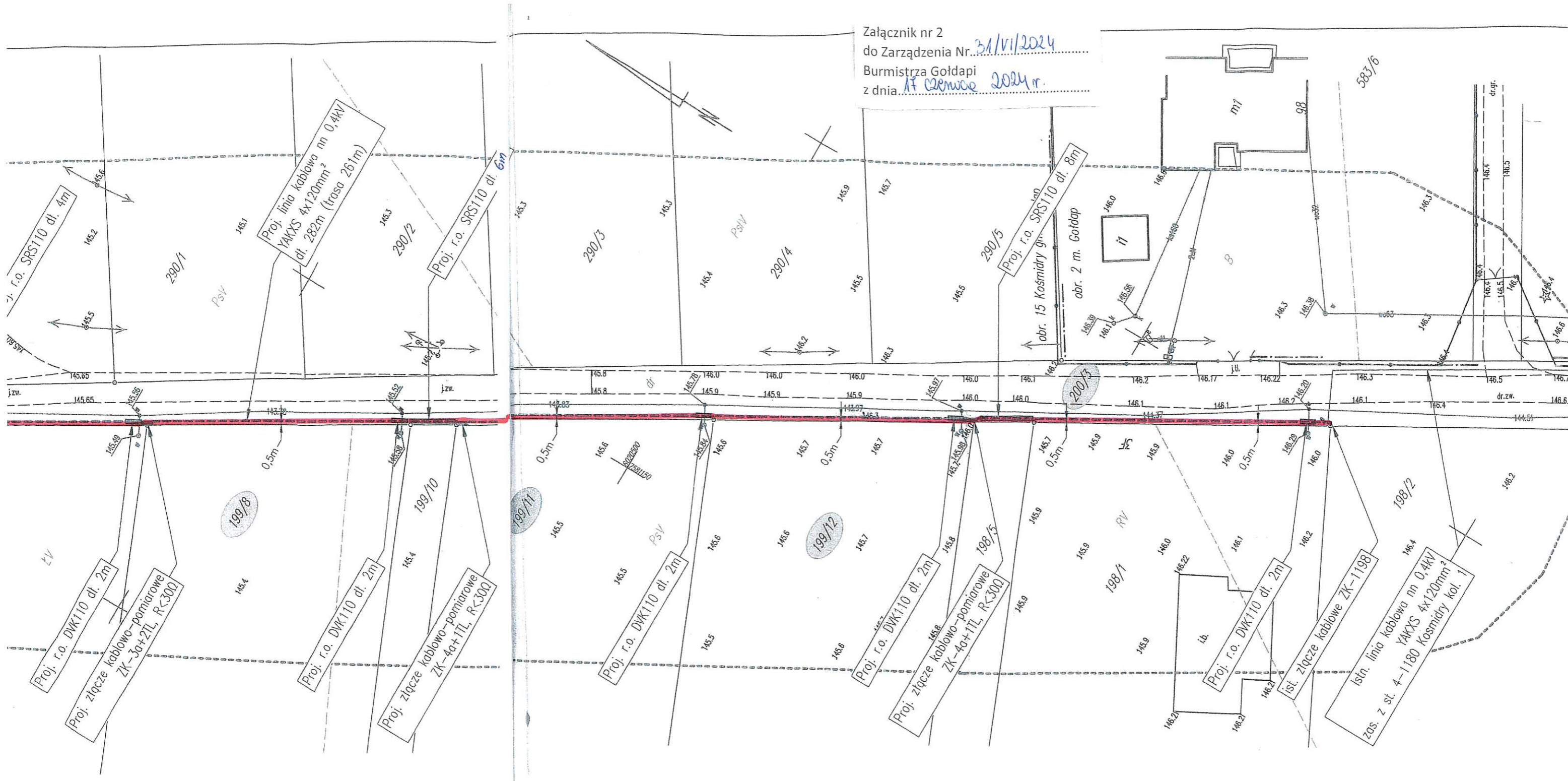

Załącznik nr 2  
do Zarządzenia Nr. 31/VI/2024  
Burmistrza Gołdapi  
z dnia 17 czerwca 2024 r.



Trasę projektowanej sieci nN 0,4kV  
uzgodniono w RE Elk PGE Dystrybucja S.A.

Krysiewicz  
Tomasz

Elektronicznie podpisany  
przez Krysiewicz Tomasz  
Data: 2022.04.12 10:22:21  
+02'00'

LEWISTKA PROJEKTOWA		ul. Sportowa 13, 11-513 Miłk tel. 508 324 695 e-mail: kontakt.proton@gmail.com www.proton-projekt.pl	
			
PROJEKTOR: PGE Dystrybucja S.A. ul. Garbarska 21A 20-340 Lublin		ADRES INWESTYCJI: dz. nr 200/3 obr. Kosmidry	
TITUL PROJEKTU: Przyłącze kablowe nn 0,4kV do zas. bud. mieszkalnego na dz. nr 199/5, 199/7, 199/8, 199/11, 199/12		DATA: 03-20	
SKALA RYSUNKU: PLAN ZAGOSPODAROWANIA		SKALA RYSUNKU: 1:500	
PROJEKTANT: mgr inż. Artur Leszczyński Uprawnienia budowlane do projektowania bez ograniczeń w specjalności instalacyjnej w zakresie sieci, instalacji i urządzeń: elektrycznych i elektroenergetycznych nr ewid. WAM/0179/PODE/14		NUMER PROJEKTU: p210 NUMER RYSUNKU: 1	