

Załącznik nr 5
do Zarządzenia Nr.....
Burmistrza Góldapi
z dnia.....

31/11/2024

F. Czerwca 2024 r.

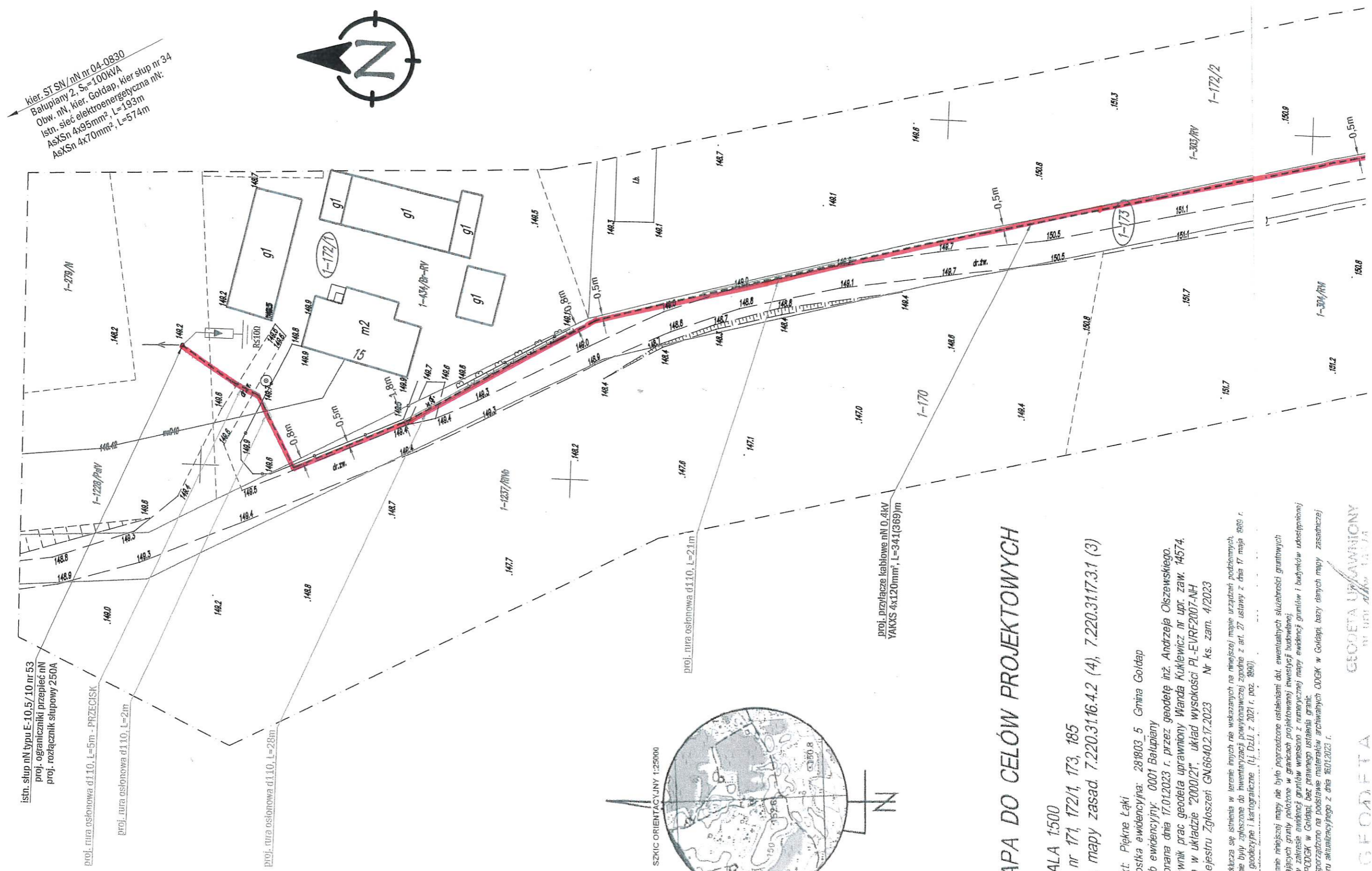

Kier. ST SM/nN nr 04-0830
Balupiany 2, S_n=100kVA
Obw. nN, kier. Góldap, kier słup nr 34
Istn. sieć elektroenergetyczna nN:
AsXSn 4x95mm², L=193m
AsXSn 4x70mm², L=574m

istn. słup nN typu E-10/5/10 nr 53
proj. ograniczniki przepięć nN
proj. rozłącznik słupowy 250A

proj. rura osłonowa d110, L=5m - PRZECISK

proj. rura osłonowa d110, L=2m

proj. rura osłonowa d110, L=28m

SZKIC ORIENTACYJNY 1:25000

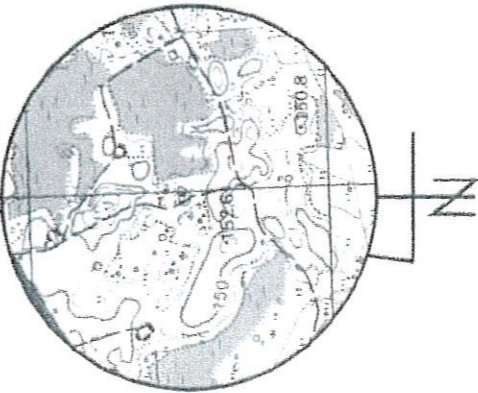

proj. rura osłonowa d110, L=24m
proj. przyłącze kablowe nN0,4kV
YAKXS 4x120mm², L=341(369)m

MAPA DO CELÓW PROJEKTOWYCH

SKALA 1:500
dz. nr 171, 172/1, 173, 185
ark. mapy zasad. 7.220.31.16.4.2 (4), 7.220.31.17.3.1 (3)

Objekt: Piękne Łąki
Jednostka ewidencyjna: 281803-5 Gmina Góldap
Obręb ewidencyjny: 0001 Balupiany
Wykonana dnia 17.01.2023 r. przez geodetę inż. Andrzeja Olszewskiego.
Kierownik prac geodeta uprawniony Wanda Kukiewicz nr upr. zaw. 14574.
Mapa w układzie "2000/21", układ wysokości PL-EVRF2007-NH
Nr Rejestru Zgłoszeń GN6640.2.17.2023 Nr ks. zam. 4/2023

Ne wyklucza się istnienia w terenie innych nie wskazanych na niniejszej mapie urządzeń podziemnych, które nie były zgłoszone do inwentaryzacji powykonawczej zgodnie z art. 27 ustawy z dnia 17 maja 1989 r. Prawo geodezyjne i kartograficzne (tj. Dz.U. z 2021 r. poz. 990).

Wykonano niniejszą mapę nie było porządzone ustaleniami dot. ewentualnych służebności granitowych obciążających granicę położoną w granicach projektowanej inwestycji budowlanej.
Dane w zakresie ewidencji graniców wpisano z numeracyjnej mapy ewidencyjnej granic i budynków udostępnionej przez PODOGK w Góldapi, bez prawnego ustalenia granic.
Mapę sporządzono na podstawie materiałów archiwalnych ODOGK w Góldapi, bazy danych mapy zasadniczej i planu aktualnego z dnia 16.01.2023 r.

GEODETA
inż. Andrzej Olszewski

GEODETA UPRAWIENIONY
nr uprawnień 14574
Wydział Geodezji
19-500 Głogów, ul. Raymonta 15
tel. 77 615 02 20

Usługi Geodezyjne i Katastralne
KLASYFIKACJA GRUPY
A: 01-02-03-04-05-06-07-08-09-10-11-12-13
ID: 0000000000000000000000000000000000
Pracownia inż. Zdzisław Koryński BA
tel. 662 55 54 55, 662 55 55 54
REGON: 142163344, NIP: 662 55 55 54

28.10.2023.32	
24.01.2023	
Z up. STAROSTY	

inż. **Michał Czaplanowski**
PODINSPEKTOR
w Wydziale Geodezji i Inżynierii

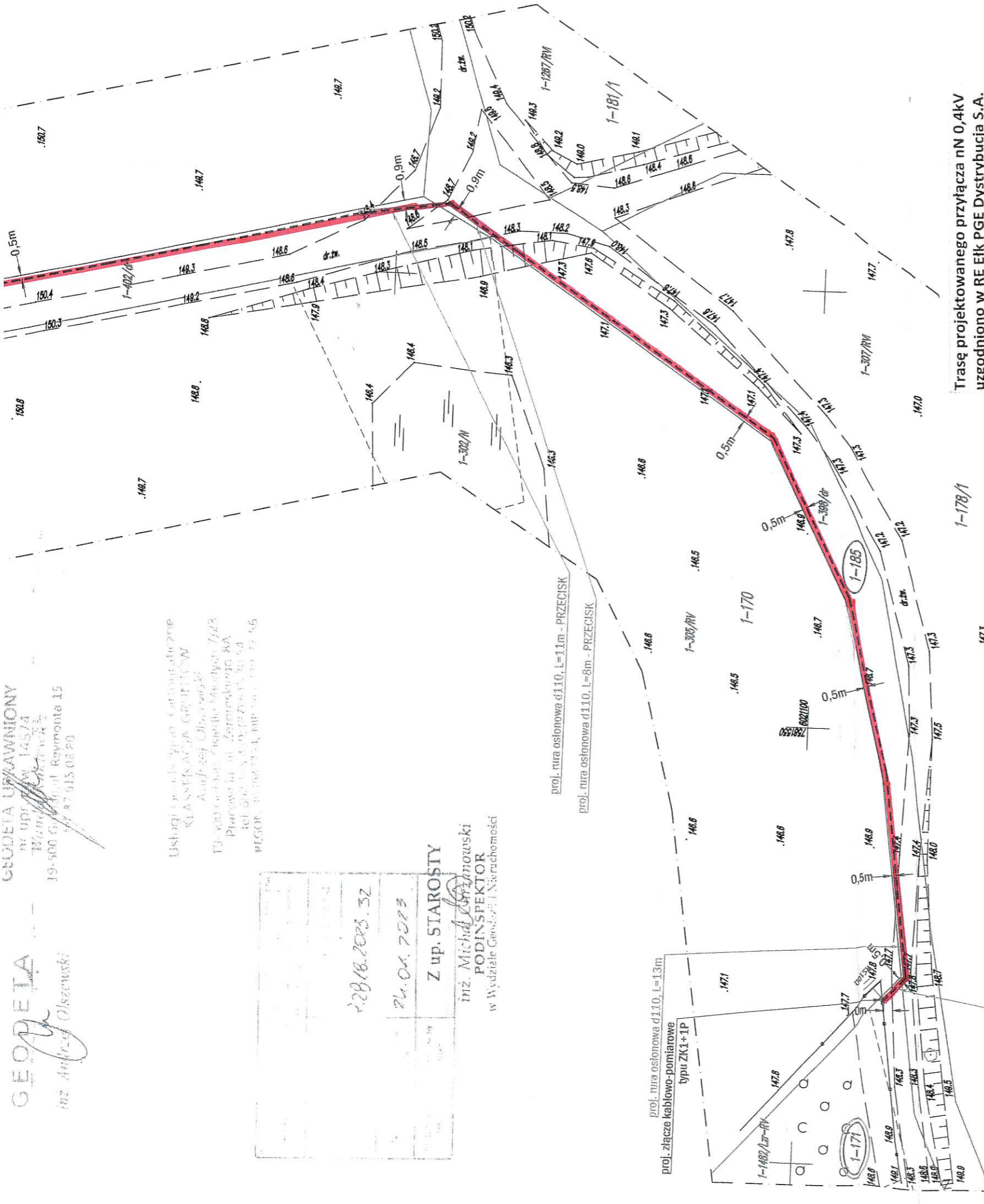

proj. rura osłonowa d110, L=13m
typu ZK1+1P

1-171

1-177

proj. rura osłonowa d110, L=3m

Trasę projektowanego przyłącza nN 0,4kV
uzgodniono w RE Eik PGE Dystrybucja S.A.
Elektronicznie podpisany
przez Krysiewicz Tomasz
11503224
Tomasz 11503224 Data: 2023.04.05 10:17:11
+02'00'

**Elektronicznie
podpisany
przez Karolina
Piwko
Data:
2023.05.04
13:15:30 +02'00'**

STAROSTA GOLDAPSKI
Niniejsza dokumentacja była przedmiotem
narady koordynacyjnej, która odbyła się
za pomocą środków komunikacji elektronicznej
Data narady: 2023-05-04
Znak sprawy: GN.6630.8.2023
Uwagi i zalecenia zostały zawarte w protokole
z narady koordynacyjnej
Przewodniczący narady: Karolina Piwko



Zakład Instalacji Elektrycznych MONTER Zdzisław Koryński
ul. Aleksandra Puty 11/5, 16-400 Suwałki, NIP: 844-103-65-34
tel.: 532-532-002, e-mail: monter.zie@gmail.com

OBIEKT PRZYŁĄCZANY:

budynek gospodarczy, dz. nr 171

ADRES INWESTYCJI:

Bałupiany (obr. nr 0001 Bałupiany), gm. Gólabap, dz. nr 172/1, 173, 185, 171

INWESTOR:

PGE Dystrybucja S.A.
z siedzibą w Lublinie
ul. Garbarska 21A
20-340 Lublin

PROJEKTOWAŁ:

inż. Dymitr Naliwajko
Upr. bud. nr BII/28/89
Nr ew. PDI/E/0971/01

WARUNKI PRZYŁĄCZENIA

21-B4/MP/04005 z dn. 12.07.2021r.

Podpis:

UMIJDYSOB/RR/26913/2022WY

Uwaga: Branża E Nr rys. 2