Załącznik nr 2 do Zarządzenia Nr 112/VIII/2024 Burmistrza Gołdapi z dnia 13.08.2024 r.
„Załącznik nr 2 do Regulaminu Organizacyjnego Urzędu Miejskiego w Gołdapi”

Schemat organizacyjny Urzędu Miejskiego w Gołdapi

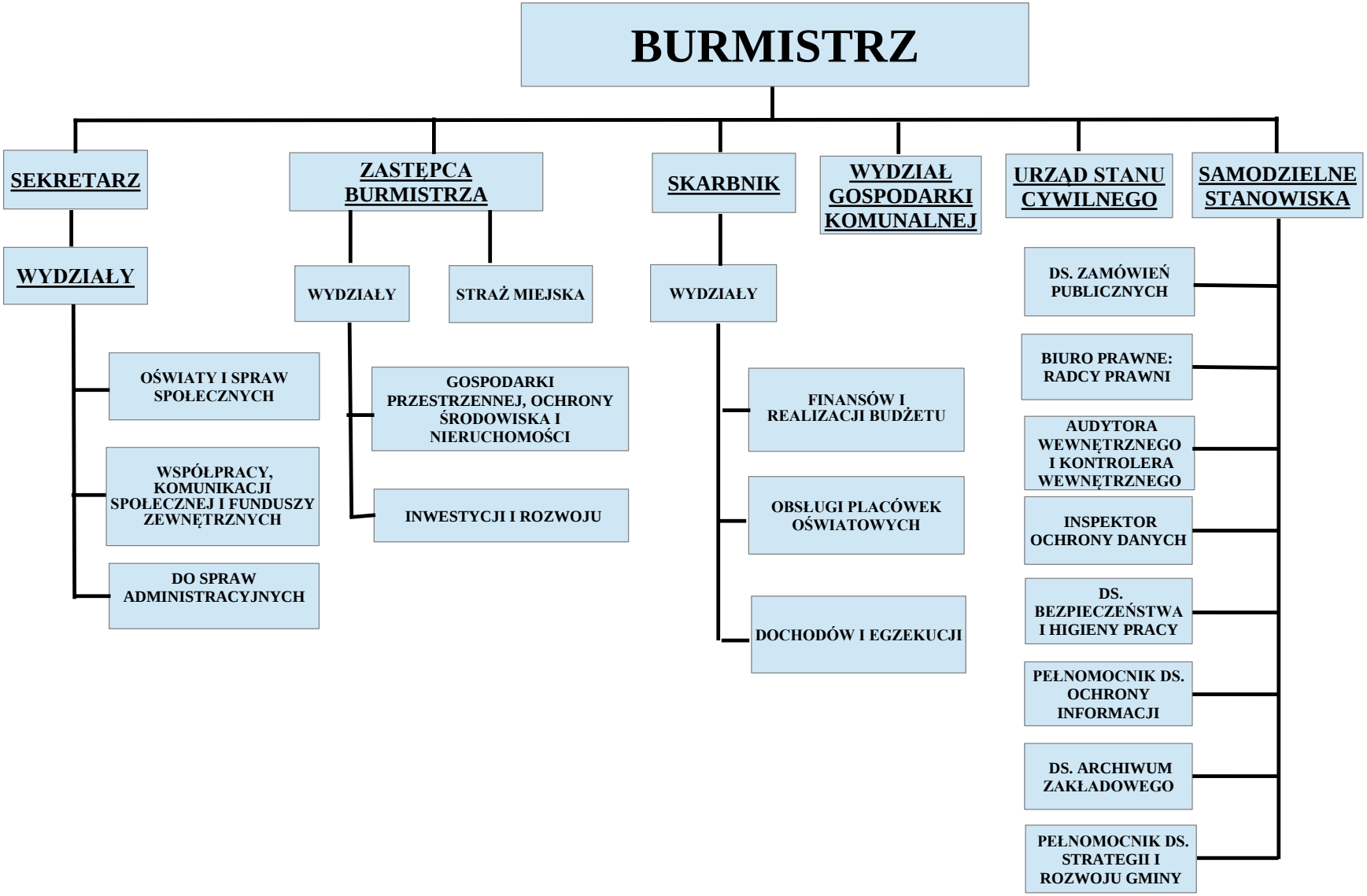

Sporządziła: Anna Rawinis - Sekretarz Gminy