Załącznik nr 2 do Zarządzenia Nr 1749/XII/2022 Burmistrza Gołdapi z dnia 27 grudnia 2022 r.
„Załącznik nr 2 do Regulaminu Organizacyjnego Urzędu Miejskiego w Gołdapi”

**Schemat organizacyjny Urzędu Miejskiego w Gołdapi**

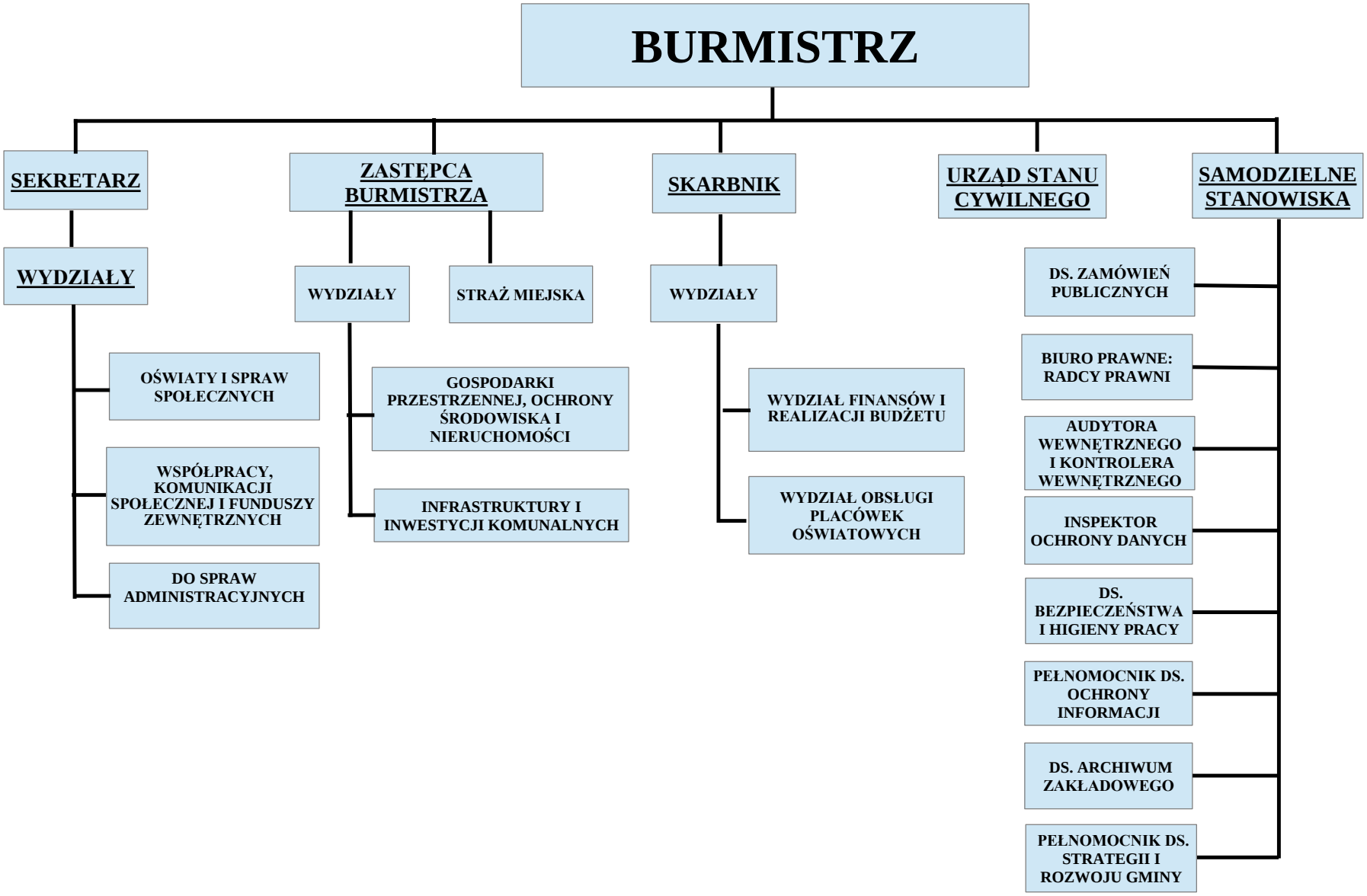


Sporządziła: Anna Rawinis - Sekretarz Gminy

**Burmistrz Gołdapi**

**Tomasz Rafał Luto**